

ДИЗАЙН-ПРОЕКТ ДОМА 75 м²

Территория для жизни
"Городец"

Ведомость чертежей	
№	Наименование чертежа
1	Ведомость чертежей
2	Примечание
3	Обмерный план
4	План монтажа
5	План после реконструкции
6	План расстановки мебели
7	План сантехнического оборудования
8	Чертежи сантехнических приборов
9	План электрооборудования
10	План светильников
11	План выключателей
12	План теплых полов
13	План напольных покрытий
14	План потолков
15-16	Визуализация прихожей
17	Развертка стен. Прихожая
18	Визуализация гардеробной
19	Развертка стен. Гардеробная
20-21	Визуализация санузла
22	Развертка стен. Санузел
23-24	Визуализация ванной комнаты
25	Развертка стен. Ванная комната
26-27	Визуализация кухни-гостиной
28	Развертка стен. Кухня-гостиная
29-31	Визуализация детской комнаты
32	Развертка стен. Детская комната
33	Визуализация детской гардеробной
34	Развертка стен. Детская гардеробная
35-36	Визуализация спальни
37	Развертка стен. Спальня

ВНИМАНИЕ

Правила изготовления заказных позиций мебели по заданному
дизайн-проекту:

- 1) В дизайн-проекте указаны условные размеры заказной мебели без учета отделки стен, полов и потолков; перед изготовлением мебели ОБЯЗАТЕЛЬНО проведение замера представителем фирмы производителя мебели;
- 2) Замеры производятся только ПОСЛЕ ЗАВЕРШЕНИЯ ЧИСТОВОЙ ОТДЕЛКИ помещения, в котором планируется установка изготавливаемой мебели.
- 3) Чистовая отделка включает в себя:
 - укладку напольного покрытия;
 - завершённую отделку поверхностей стен (в том числе керамогранитом и керамической плиткой);
 - возведение ГКЛ- конструкций потолков;
 - возведение дополнительных декоративных конструкций - ГКЛ-коробов, ниш и т.д.;
 - монтаж осветительного оборудования в зоне монтажа в полном объеме;
 - устройство дополнительных декоративных элементов - гипсовых панелей, МДФ-панелей, молдингов, реечных конструкций и т.д.
- 4) Цвета и фактуры мебели в проекте даются условно. Подбор фактур и оттенков осуществляется по палитре производителя. Образцы согласовываются непосредственно с заказчиком в индивидуальном порядке;
- 5) По завершению монтажа производится проверка установленной мебели на ее ПОЛНОЕ ФУНКЦИОНИРОВАНИЕ. Ответственность за функционирование мебели принимает на себя производитель.

ВАЖНО ВО ИЗБЕЖАНИЕ НЕДОРАЗУМЕНИЙ

Перед покупкой любого отделочного материала желательно посмотреть в реальных условиях в салоне. По факту будет расхождение оттенков, а такое может быть, т.к. ни одно устройство просмотра не дает гарантированно правильный цвет.

Это касается КРАСКИ Перед покупкой необходимо сделать выкрасы выбранного цвета. Убедиться НА МЕСТЕ ПРОДАЖИ в точности оттенка цвета, указанного в проекте и на РАСКЛАДКЕ у продавца в салоне в условиях естественного освещения .

Перед возведением дверных проемов УТОЧНИТЬ У ПРОИЗВОДИТЕЛЯ размеры проемов конкретно для данных дверей

ВАЖНО

Настоятельно рекомендуем сделать фотографии с приложенной рулеткой:

1. Укладка кабелей электрики по стенам (сложные места)
2. Укладка труб сантехники (ГВС, ХВС)

Фотографии потребуются для определения правильного места монтажа навесных элементов предметов интерьера, во избежание повреждений коммуникаций

Дизайн-проект дома 75 м ² . Территория для жизни "Городец"	Лист
Примечание	2

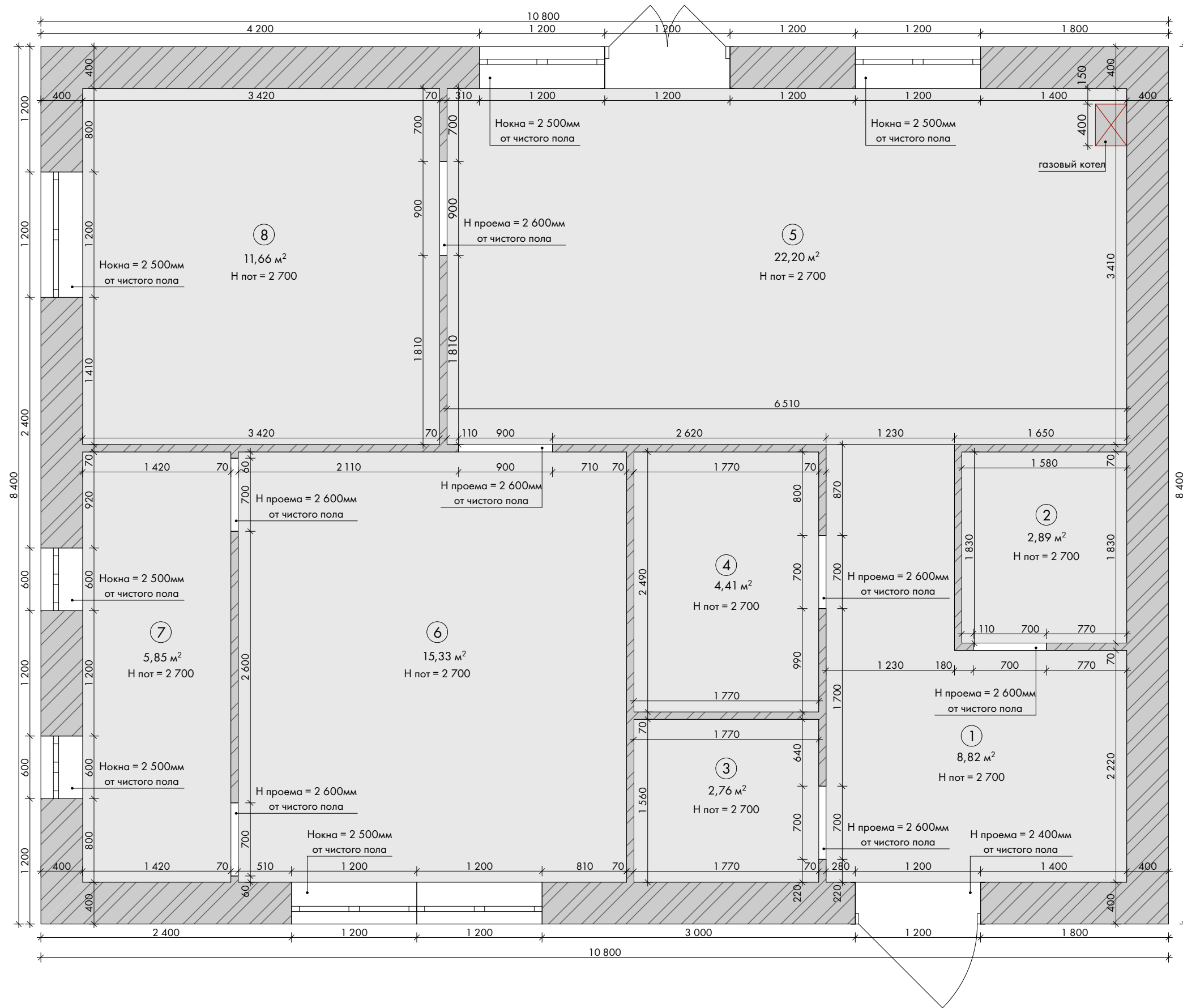

Условные обозначения:

- Existing walls and partitions
- Boiler

Экспликация помещений:

№	Наименование помещения	S, м²
1	прихожая	8,82
2	гардеробная	2,89
3	санузел	2,76
4	ванная комната	4,41
5	кухня-гостиная	22,20
6	спальня	15,33
7	гардеробная	5,85
8	спальня	11,66
итого:		74,01

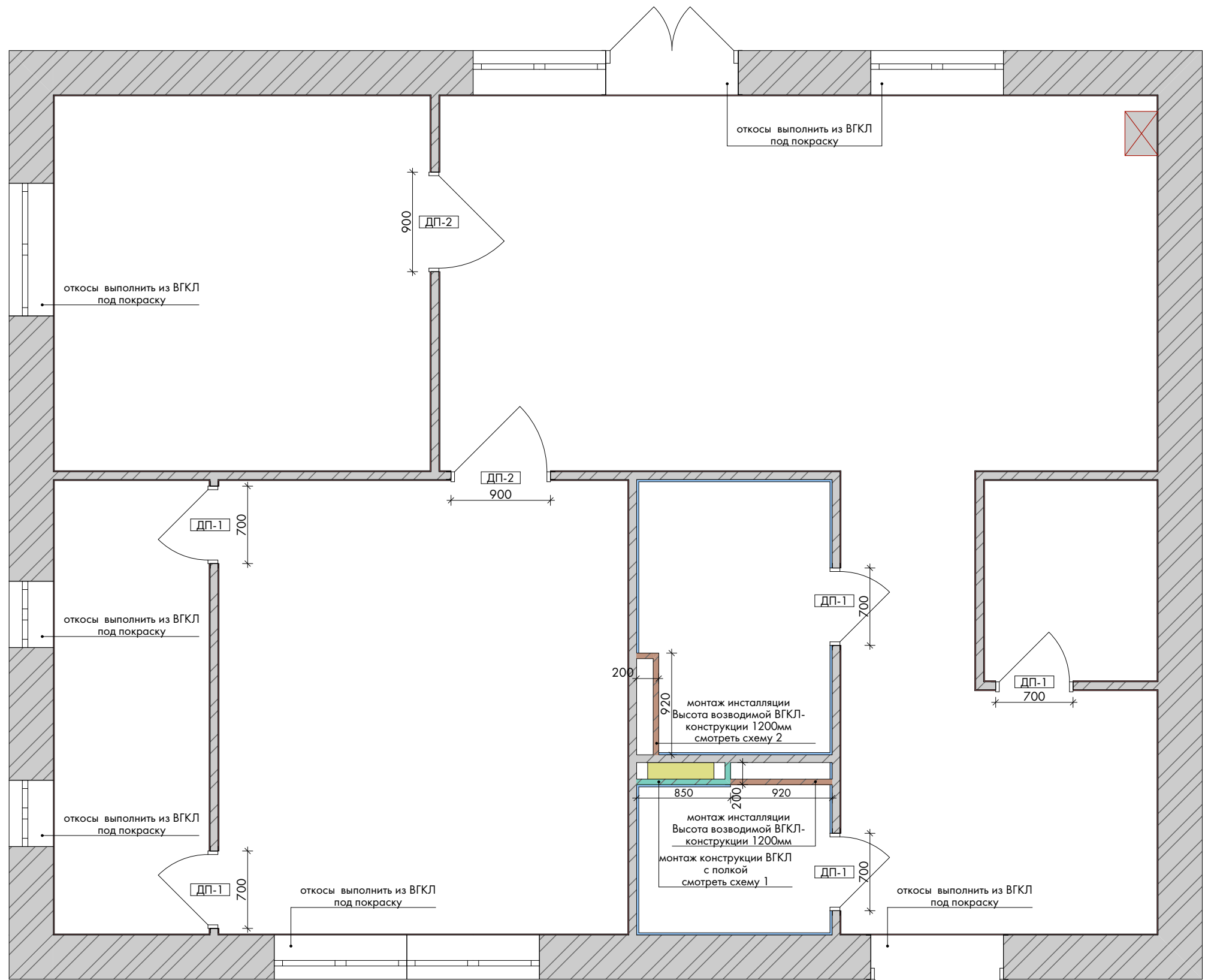

Условные обозначения:

- Существующие стены и перегородки
- Возводимые конструкции из ВГКЛ на металлокаркасе
- Возводимые конструкции из ВГКЛ на металлокаркасе
- Штукатурка стен 10мм + плитка 10мм
- Штукатурка стен 10мм

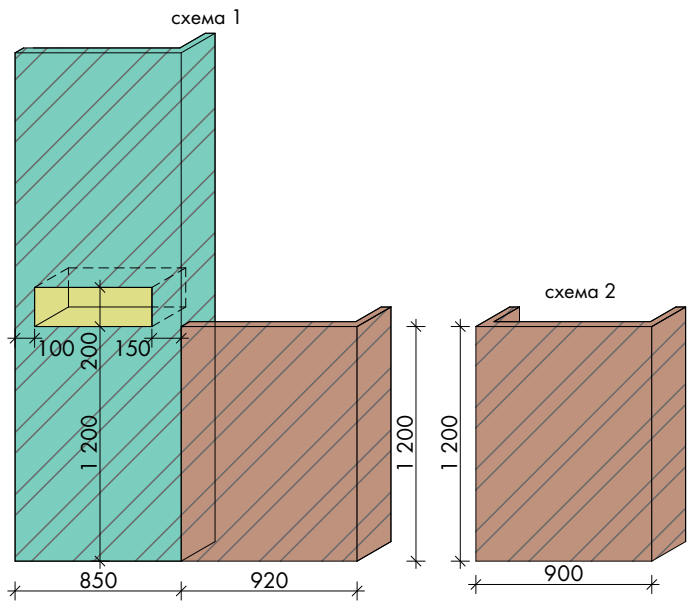

Ведомость дверных проемов:

Наименование	Размеры проема, мм	Размеры полотна, мм	Количество
ДП-1	2700*700	2600*600	5
ДП-2	2700*900	2600*800	2

* Все двери инвизибл



- ВГКЛ-конструкции в ванной комнате возводить по установленным габаритам сантехники.
- Габариты всех ниш под сантехнические приборы и мебель определить по месту.
- Учитывая технические зазоры при возведении стен, предусмотреть закладные детали в местах крепления подвесной мебели и техники.
- Предусмотреть кабель каналы в стене с ТВ для подключения доп техники до чистовой отделки.

Примечание:

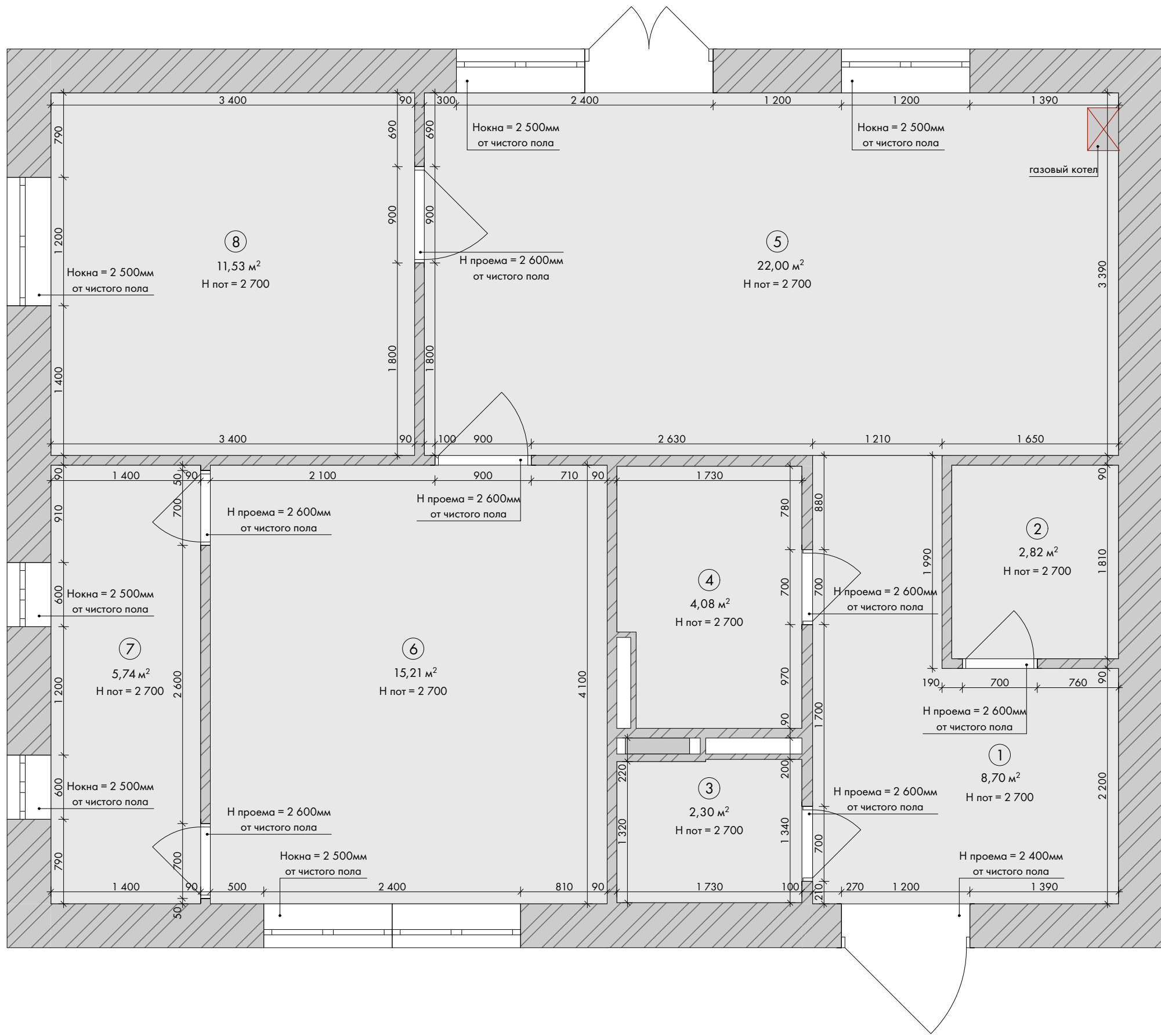
- Все стены выровнять, монтажные углы вывести строго под 90 градусов.
- Чертежи разработаны по черновым размерам помещения. Все размеры и привязки возводимых перегородок даны без учета штукатурки и чистовой отделки стен. Учесть корректировку размеров после проведения работ по возведению и выравниваю стен.
- Подрядные организации осуществляют обмеры на проекте заказчика.
- В сан. узле, ванной и в зоне укладки теплого пола выполнить гидроизоляцию с заведением на стены не менее 200мм.
- Высота проема указана от уровня чистого пола. Перед началом монтажных работ ознакомиться с тех. условиями производителя дверей.
- Место установки, тип подключения и габариты радиаторов уточнить и согласовать с заказчиком. Подключение радиаторов выводить согласно требованиям производителя оборудования.
- При монтаже ВГКЛ для инсталляции учесть монтаж высоты канализации и уровень чистового пола.

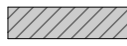

Условные обозначения:

-  Существующие стены и перегородки
-  Котёл

Экспликация помещений:

№	Наименование помещения	S,м²
1	прихожая	8,70
2	гардеробная	2,82
3	санузел	2,30
4	ванная комната	4,08
5	кухня-гостиная	22,00
6	спальня	15,21
7	гардеробная	5,74
8	спальня	11,53
итого:		72,38

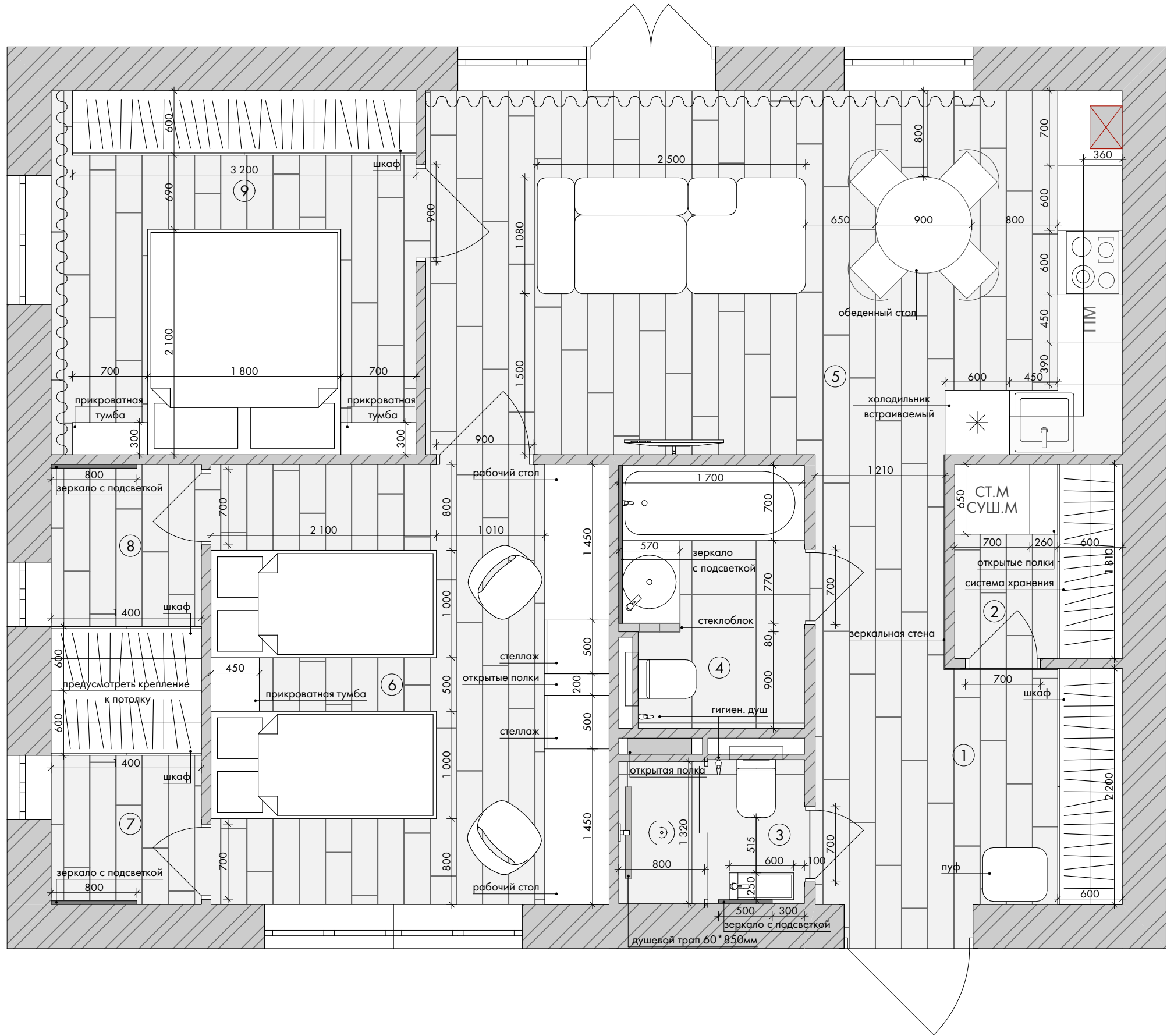

Условные обозначения:

- Существующие стены и перегородки
- Котёл

Экспликация помещений:

№	Наименование помещения	S,м²
1	прихожая	8,70
2	гардеробная	2,82
3	санузел	2,30
4	ванная комната	4,08
5	кухня-гостиная	22,00
6	детская комната	15,21
7	гардеробная 1	2,79
8	гардеробная 2	2,95
9	спальня	11,53
итого:		72,38

Примечание:

- Размеры мебели носят эскизный характер, закупку мебели производить после чистовой отделки. Мебель на заказ устанавливается фирмой изготовителем только после дополнительно снятых обмеров специалистами.
- План расстановки мебели разработан по обмерочным планам, не учитывая выравнивание стен, полов и потолков, соответственно размеры помещения после чистовой отделки могут варьироваться с погрешностью 2-10 см.

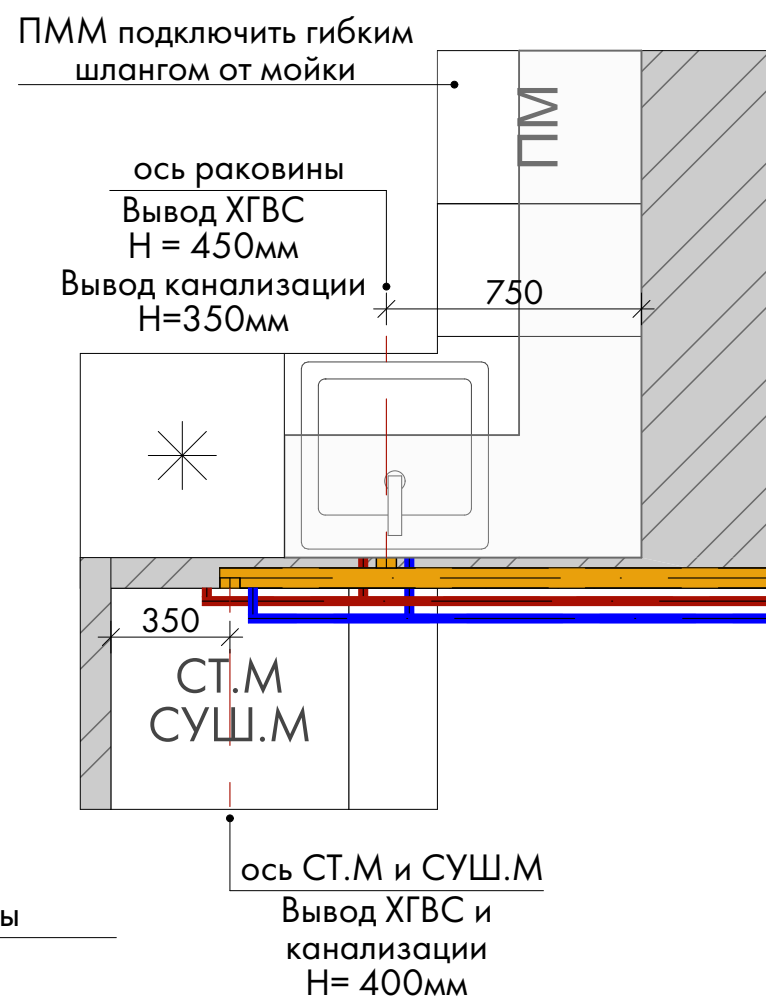
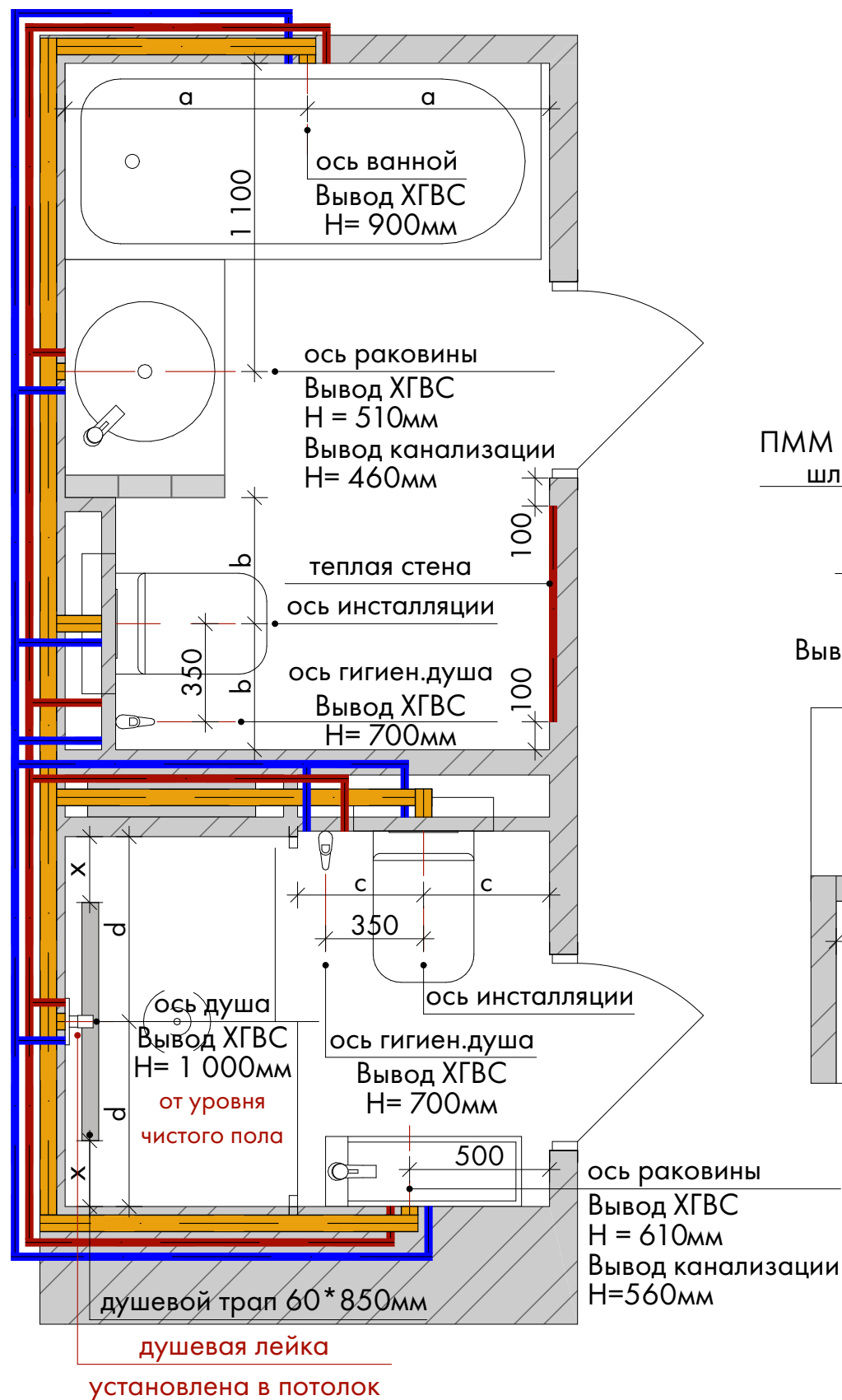

Условные обозначения:

- Подвод ХВС
- Подвод ГВС
- Канализация

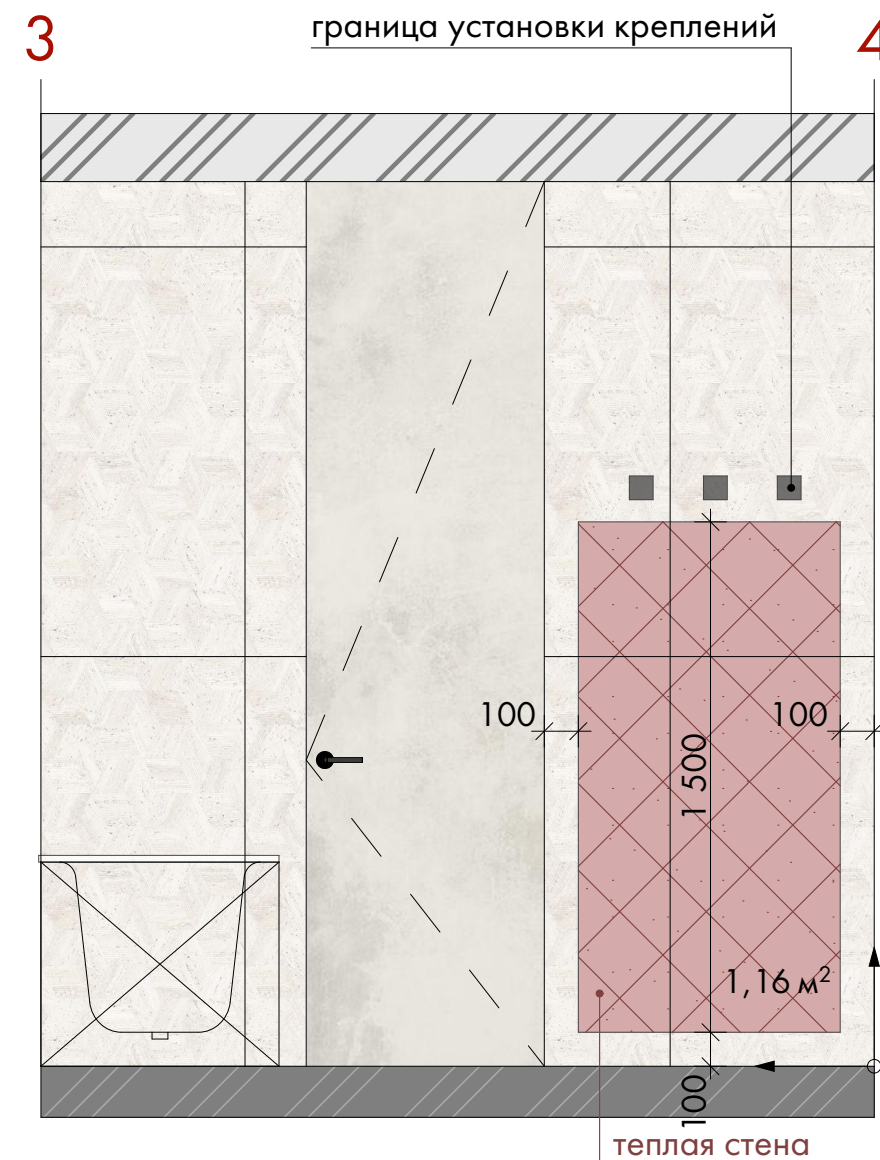

На схеме указаны привязки к центру установки сан.тех. изделий и приборов.
ТОЧНОЕ РАСПОЛОЖЕНИЕ ОТНОСИТЕЛЬНО ЦЕНТРА И ВЫСОТУ ВЫВОДОВ СМ. В ТЕХНИЧЕСКОЙ ДОКУМЕНТАЦИИ НА КАЖДОЕ ИЗДЕЛИЕ.
Схему смотреть вместе с развертками помещений.

Примечание:

1. Гидроизоляция должна быть обязательно выполнена по всей поверхности пола, заходом на стены не менее 200мм от пола поверхности, на участках стен за раковинами и душем на высоту не менее 200мм выше источника воды (смесителя или самой высокой точки душевой лейки)

Дизайн-проект дома 75 м ² . Территория для жизни "Городец"	Лист
План сантехнического оборудования	7

Смеситель для ванны скрытого монтажа
WHITECROSS Y Y1240GM (оружейная сталь)

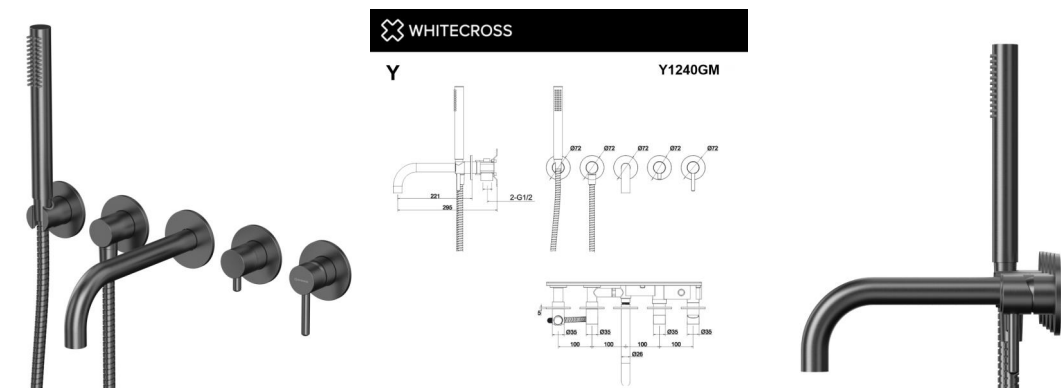

Смеситель для умывальника WHITECROSS Y Y1212GM (оружейная сталь)

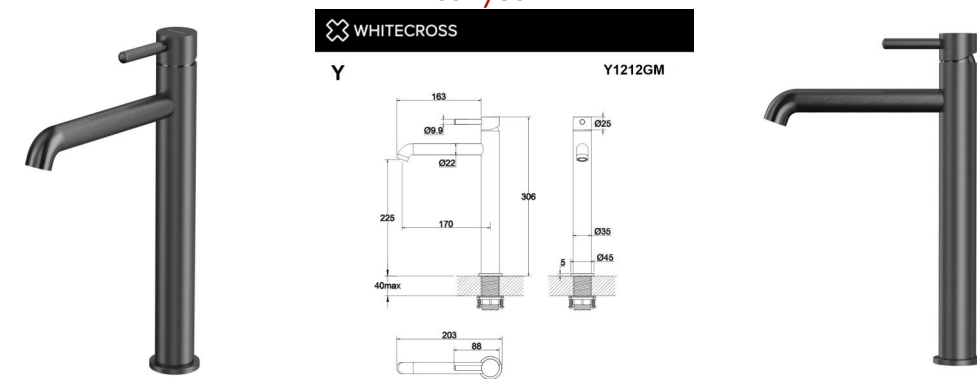

Умывальник чаша накладная круглая Element
355*355*150мм CN5047

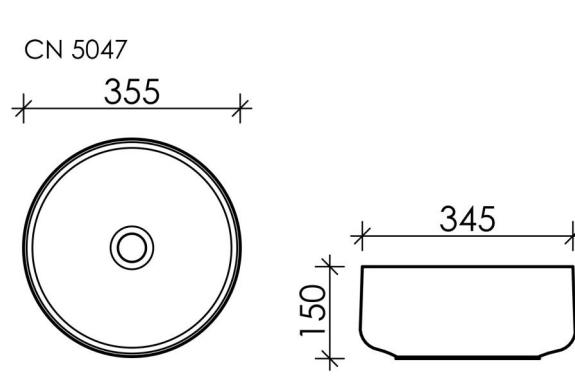

Система для биде скрытого монтажа
WHITECROSS Y SYSYBI2GM (оружейная сталь)



Система для душа скрытого монтажа
WHITECROSS Y YSET12GM (оружейная сталь)

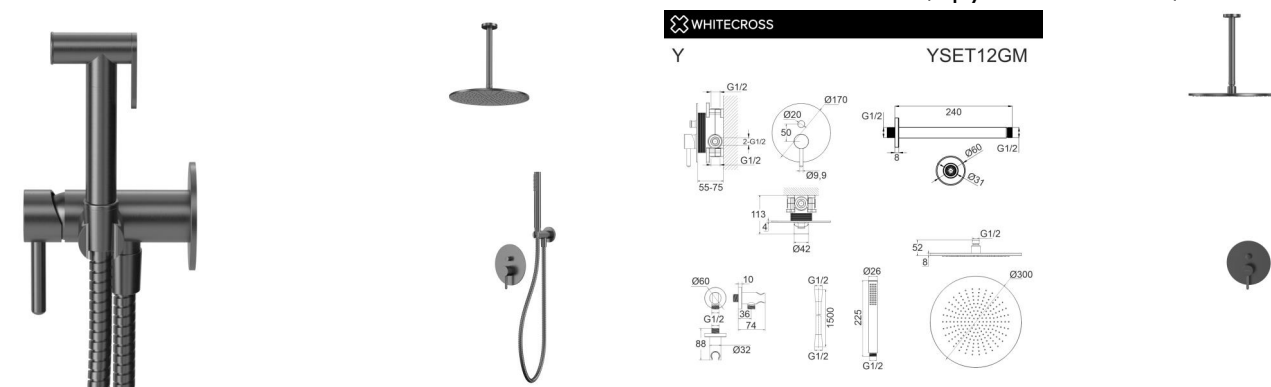

Дверь в нишу Furo Black DWJ

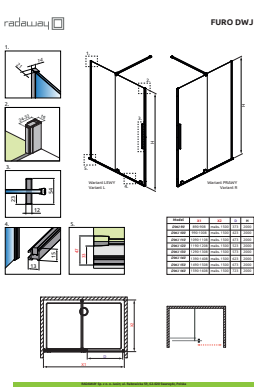

Ванна WHITECROSS Wave 170x70 акрил

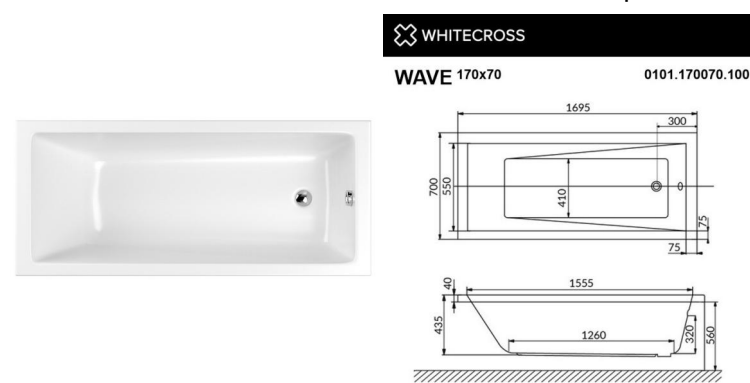

Подвесной унитаз PLAY Rimless CN3001

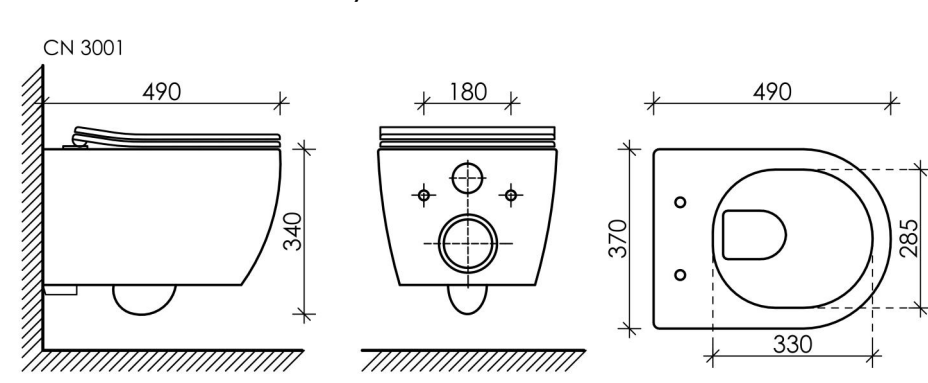

Душевой трап (лоток) AlcaPlast APZ9-Simple 850 с решеткой и опорами

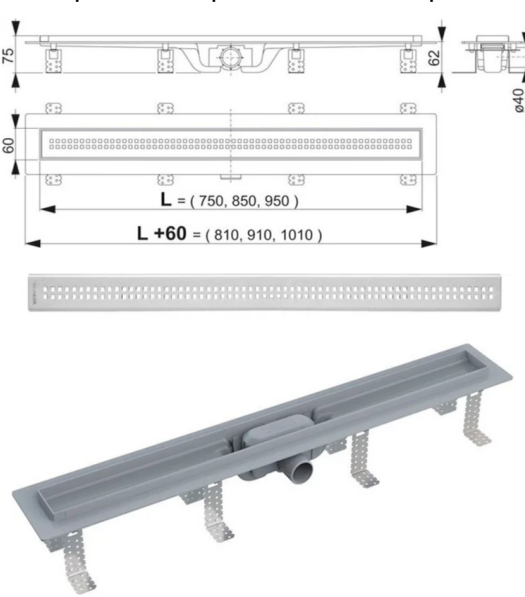

Смеситель для умывальника высокий, Uno. Shine Gun Metall



На схеме указаны привязки к центру установки сан.тех. изделий и приборов.
ТОЧНОЕ РАСПОЛОЖЕНИЕ ОТНОСИТЕЛЬНО ЦЕНТРА И ВЫСОТУ ВЫВОДОВ СМ. В ТЕХНИЧЕСКОЙ ДОКУМЕНТАЦИИ НА КАЖДОЕ ИЗДЕЛИЕ.
Схему смотреть вместе с развертками помещений.

Примечание:

1. Гидроизоляция должна быть обязательно выполнена по всей поверхности пола, заходом на стены не менее 200мм от пола поверхности, на участках стен за раковинами и душем на высоту не менее 200мм выше источника воды (смесителя или самой высокой точки душевой лейки)

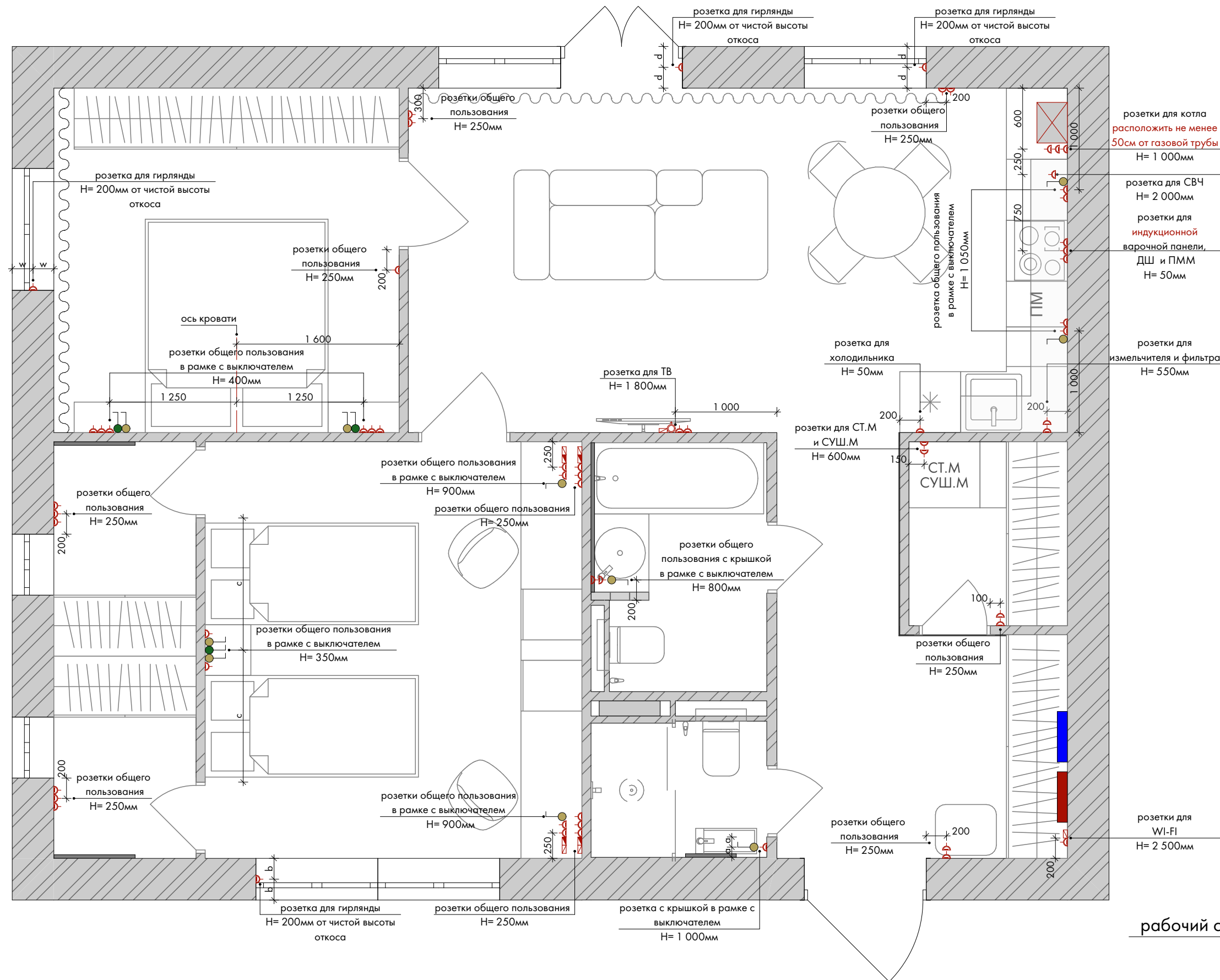

Условные обозначения:

- Розетка 220В- 60шт.
- Розетка 220В с крышкой- 3шт.
- Розетка TV- 1 шт.
- Розетка RJ-45- 6шт.
- Розетка HDMI- 4шт.
- Электрощиток
- Слаботочный щиток

Узел монтажа кабель-канала:

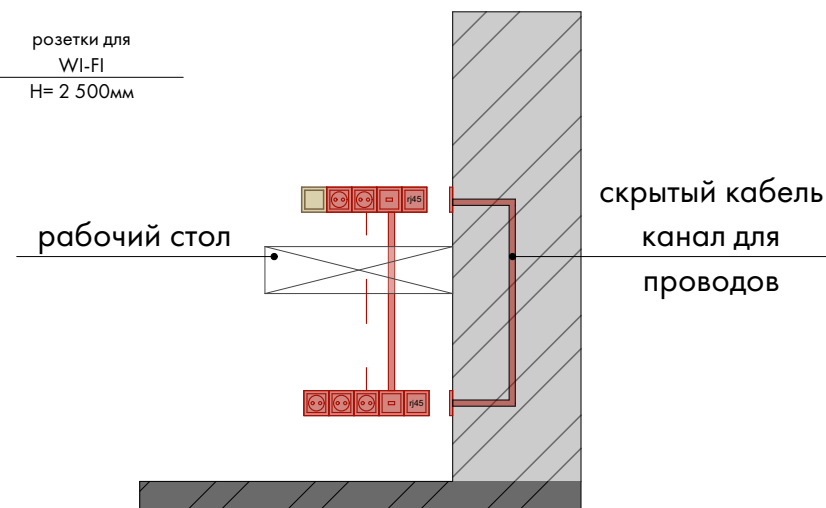

Примечание:

1. Чертеж смотреть вместе с развертками помещений.
2. Привязка указана к центру установки розетки.
3. Высота установки розеток 250мм, либо другая, если указана на чертеже.
4. Местоположение электрического щитка показано условно.
5. Одноименные буквенные размеры выдержать одинаковыми.

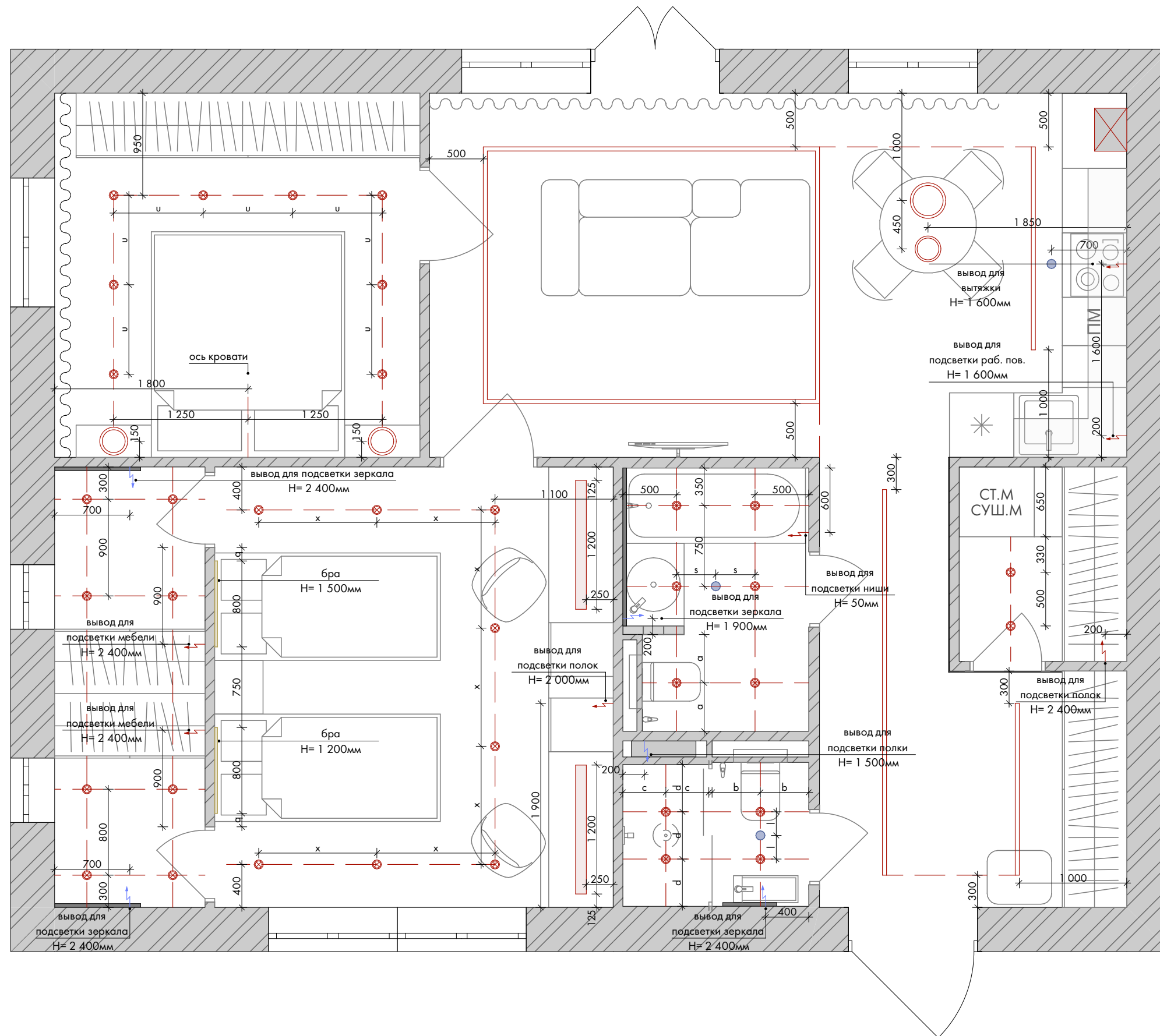

Условные обозначения:

- Встроенное трековое освещение
- Встроенный точечный светильник- 36шт.
- Подвесной светильник- 4шт.
- Подвесной светильник- 2шт.
- Бра- 2шт.
- Вывод 220В- 7шт.
- Вывод 24В- 5шт.
- Вентиляция- 3шт.

Примечание:

1. Чертеж смотреть вместе с развертками помещений.
2. Привязка указана к центру установки светильников.
3. Высота установки выключателей 900 мм от от уровня чистого пола, либо другая, если указано на чертеже
4. Одноименные буквенные размеры выдержать одинаковыми.
5. Блоки питания от светодиодной ленты, линейной или трековой системы монтировать в отдельный слаботочный щит.

Дизайн-проект дома 75 м ² . Территория для жизни "Городец"	Лист
План светильников	10

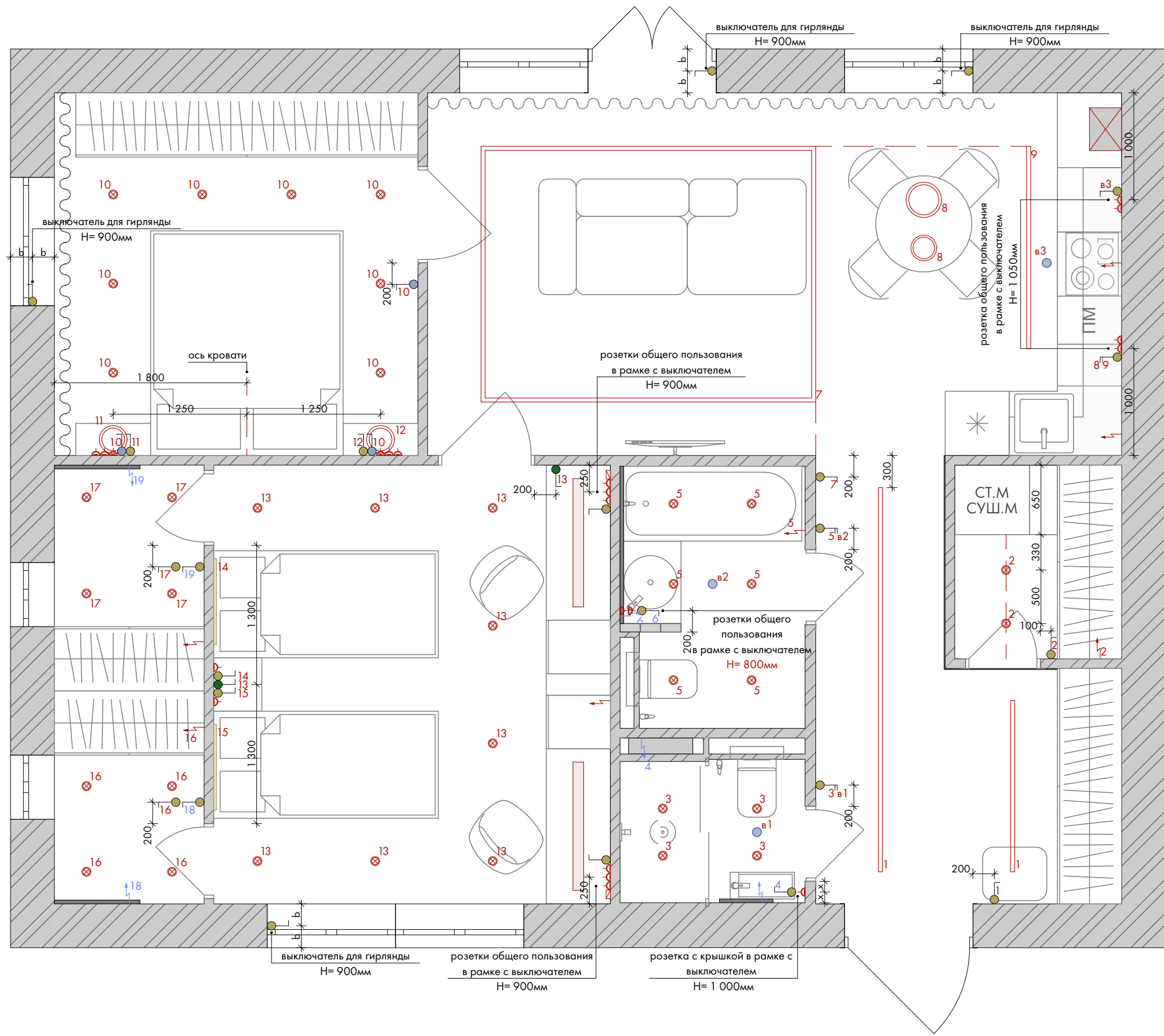

Условные обозначения:

- Выключатель одноклавишный- 20шт.
- Выключатель двухклавишный- 3шт.
- Выключатель одноклавишный проходной- 2шт.
- Выключатель одноклавишный перекрестный- 3шт.

Примечание:

1. Чертеж смотреть вместе с развертками помещений.
2. Привязка указана к центру установки светильников.
3. Высота установки выключателей 900 мм от от уровня чистого пола, либо другая, если указано на чертеже.
4. Одноименные буквенные размеры выдержать одинаковыми.
5. Мастер-выключатель не распространяется на холодильник и котёл.

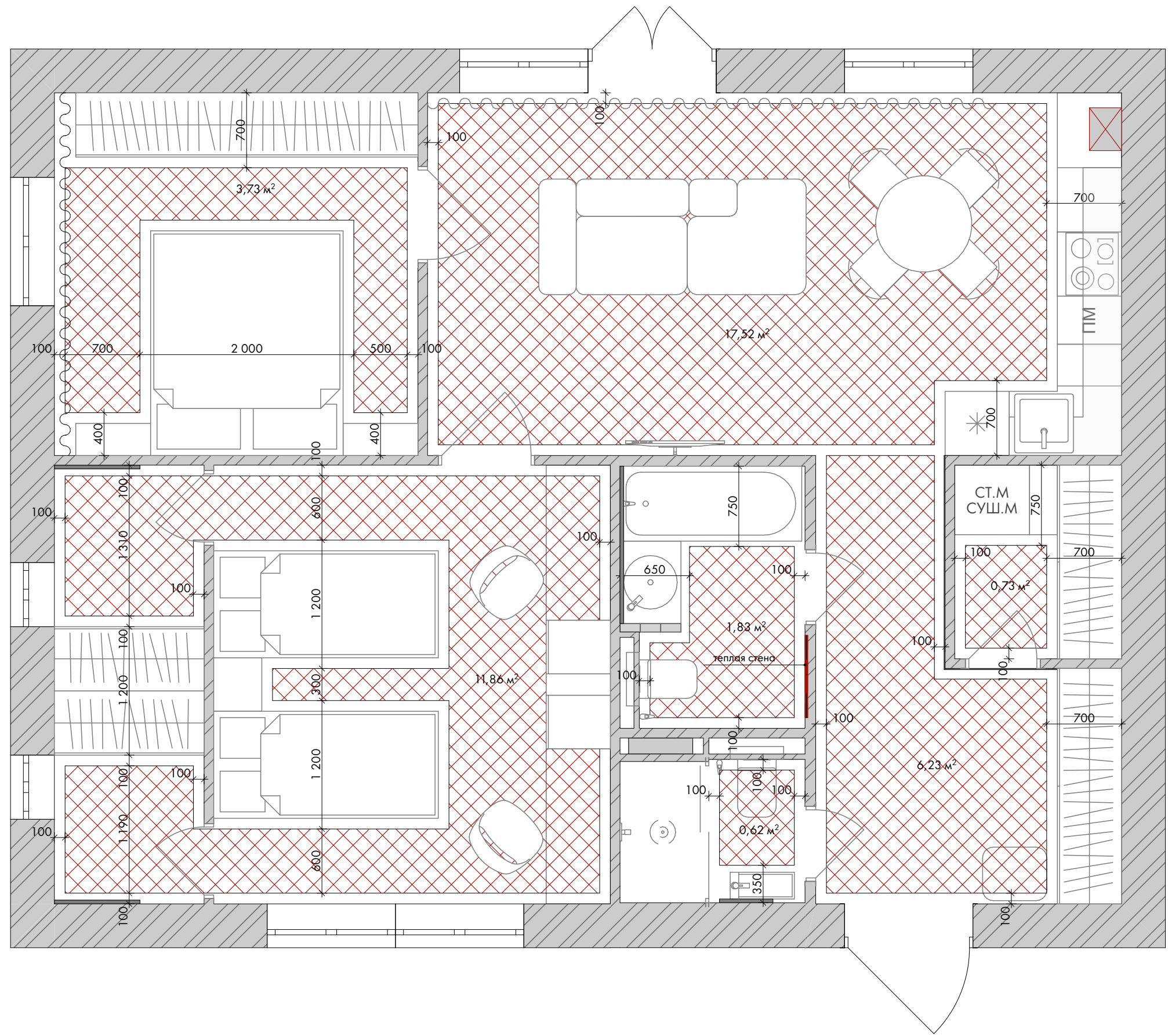

Условные обозначения:

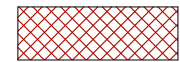

Водяной теплый пол- S=42,62м²

Примечание:

1. На каждое помещение предусмотреть отдельный контур теплого пола. Теплая стена также на отдельном контуре.

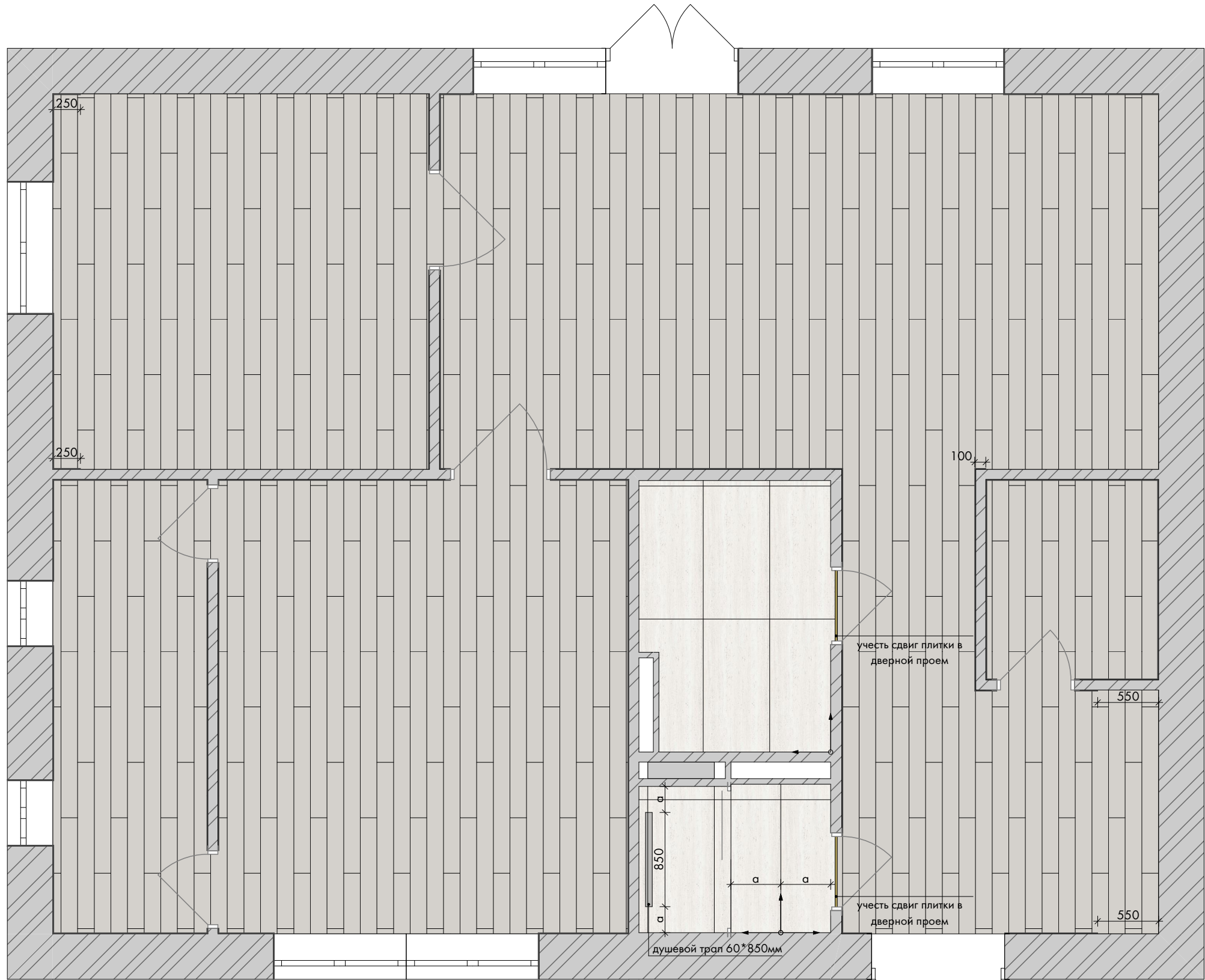

Условные обозначения:

- Кварц-виниловый ламинат Aquafloor Chevron Premium AF7017CVR
S= 66.42м²
- ABK (Италия) виа Sensi Roma White Nat 3D 120x60 S=6.44м²
- Герметик или пробковый компенсатор
- Теневой профиль Тип 1 = 50.16м.п.
- Начало укладки керамогранита

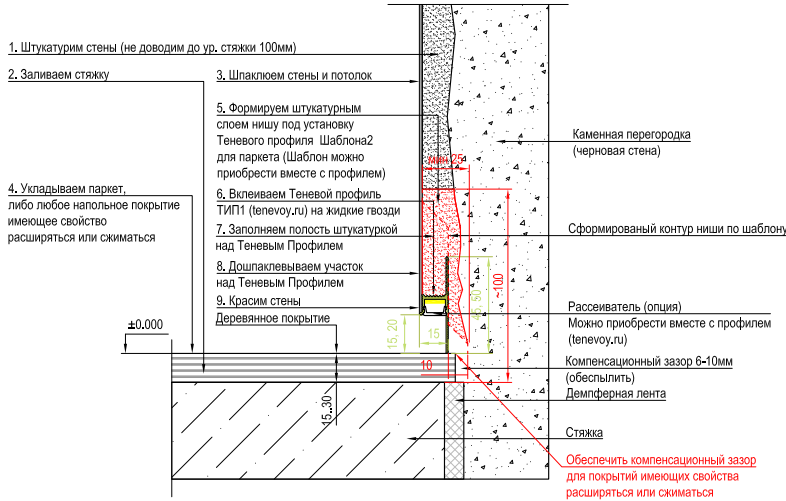

Примечание:

1. Размеры уточнить по месту. Материалы указаны без учета запаса
2. Стяжку выполнить по месту по всей площади квартиры с учетом порога входной двери. Толщину стяжки уточнить по месту.
3. Сохранить единый уровень пола во всех помещениях.
4. При укладки керамогранита и ламината(паркета) рекомендуется добавить 7-10 % на подрезку.
5. Предусмотреть теплоизоляцию в зоне теплого пола согласно действующим нормативам.
6. Уточнить привязку плинтусов в зависимости расположения встраиваемой мебели по месту. Монтаж плинтусов произвести после установки встраиваемой мебели.
7. В зоне душа соблюдать уклон в сторону трапа.

Дизайн-проект дома 75 м ² . Территория для жизни "Городец"	Лист
План напольных покрытий	13

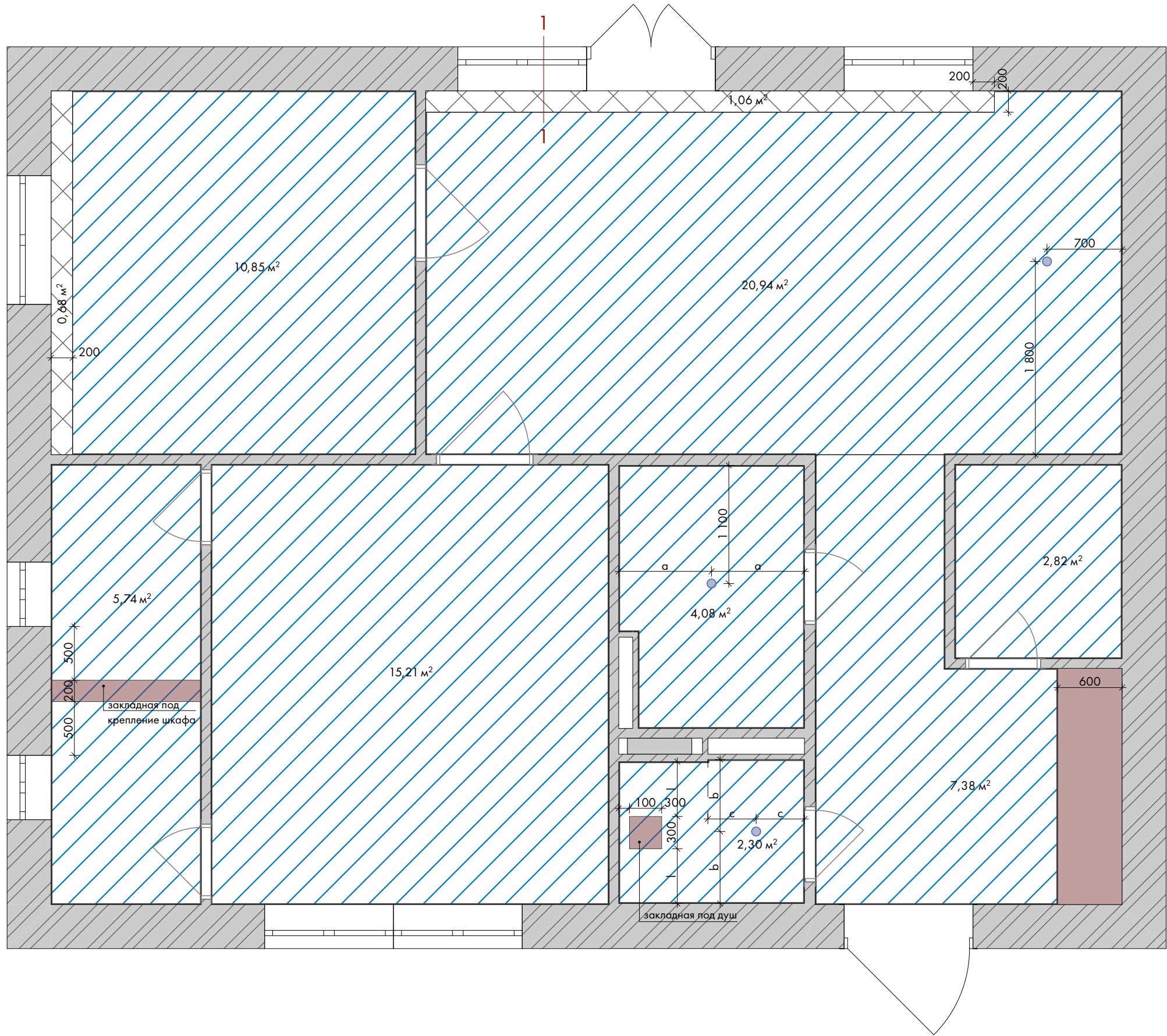

Условные обозначения:

- Гипсокартонный потолок S= 69.32м²
- Теневой профиль Тип 3 = 82.45м.п.
- Закладная вровень с потолком Н= 100мм
- Ниша для штор S= 1.74м²
- Вентиляция- 3 шт.

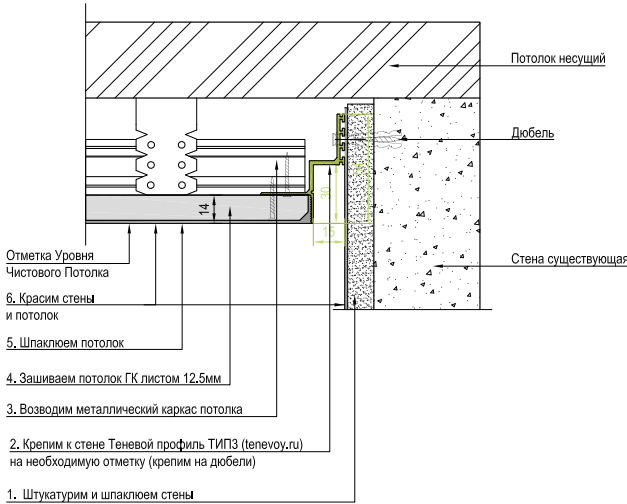
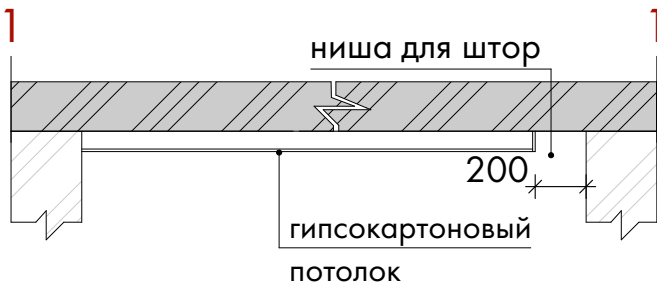

ТИП3

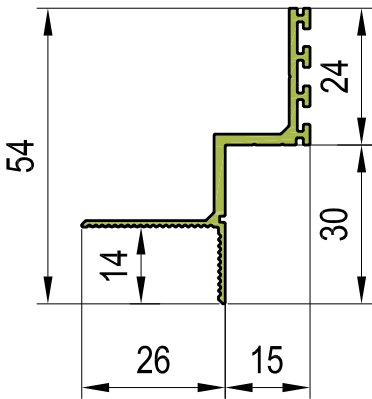

Примечание:

1. Отпуск полотка от 80 до 100 мм.
2. В мокрых зонах использовать влагостойкую краску.
3. Карниз для штор затоплен в нишу.





Развертка стен. Прихожая

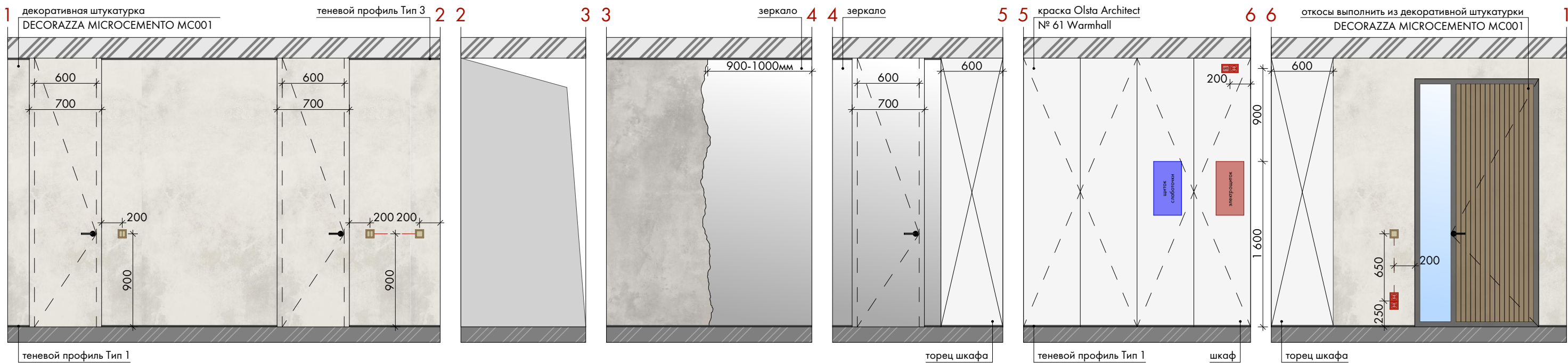

Электрика

- Розетка 220В- 3шт
- Розетка RJ45- 1шт
- Выключатель одноклавишный- 2шт
- Выключатель двухклавишный- 2шт
- Рамка однопостовая- 4шт
- Рамка двухпостовая- 2шт

Чертежи мебели



Схема с указанием стен для разверток



Примечание:

1. Количество материалов в ведомости указано по чистой площади поверхности. При заказе учесть запас.
2. При заказе всех погонных изделий также взять запас на подрезки и стыковку.
3. Образцы выкраски и декоративной штукатурки необходимо согласовать на месте при нанесении на стены.
4. Размеры мебели в данном чертеже носят эскизный характер и предоставляются для расчета стоимости изготовления.

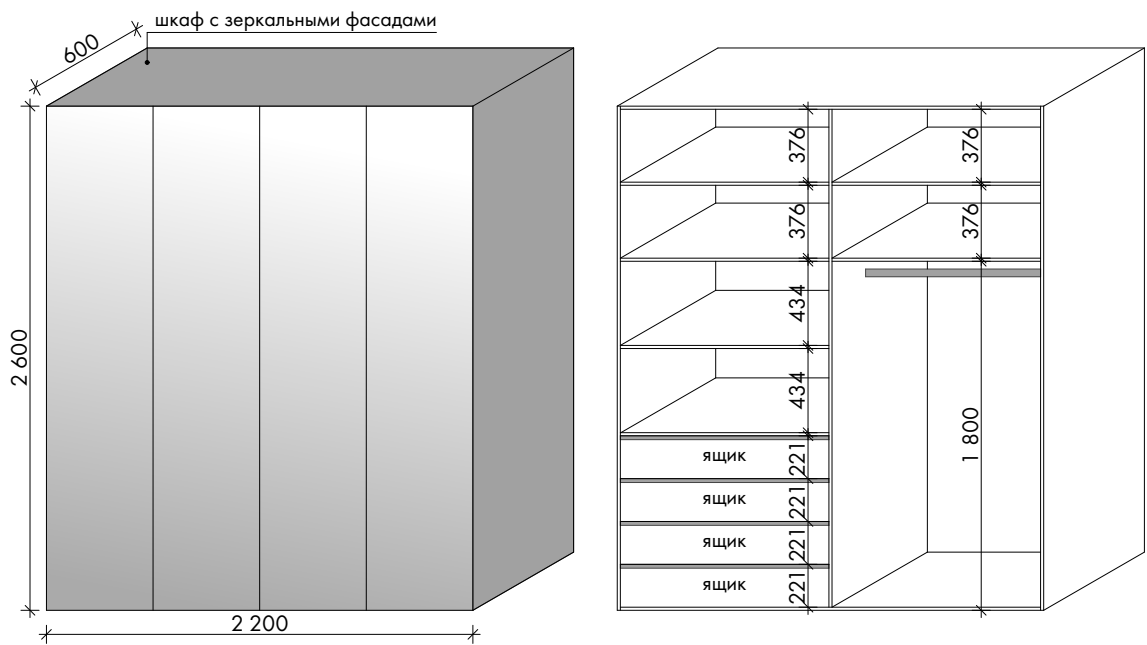
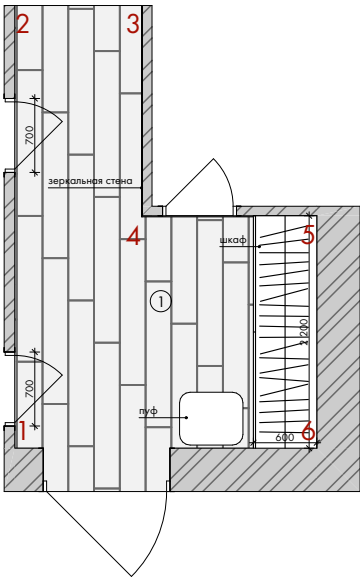
Помещение	Пол		Стены		Потолок	
	Наименование	кол-во	Наименование	кол-во	Наименование	кол-во
Прихожая	теновой профиль Тип 1	6,89м ²	декоративная штукатурка DECORAZZA MICROCEMENTO MC001	18,34м ²	гипсокартоновый потолок	7,38м ²
	Кварц-виниловый ламинат Aquafloor Chevron Premium AF7017CVR	9,28м ²	краска Olsta Architect № 61 Warmhall	8,79м ²	теновой профиль Тип 3	11,7м.п.

Дизайн-проект дома 75 м ² . Территория для жизни "Городец"	Лист
Развертка стен. Прихожая	17



Развертка стен. Гардеробная

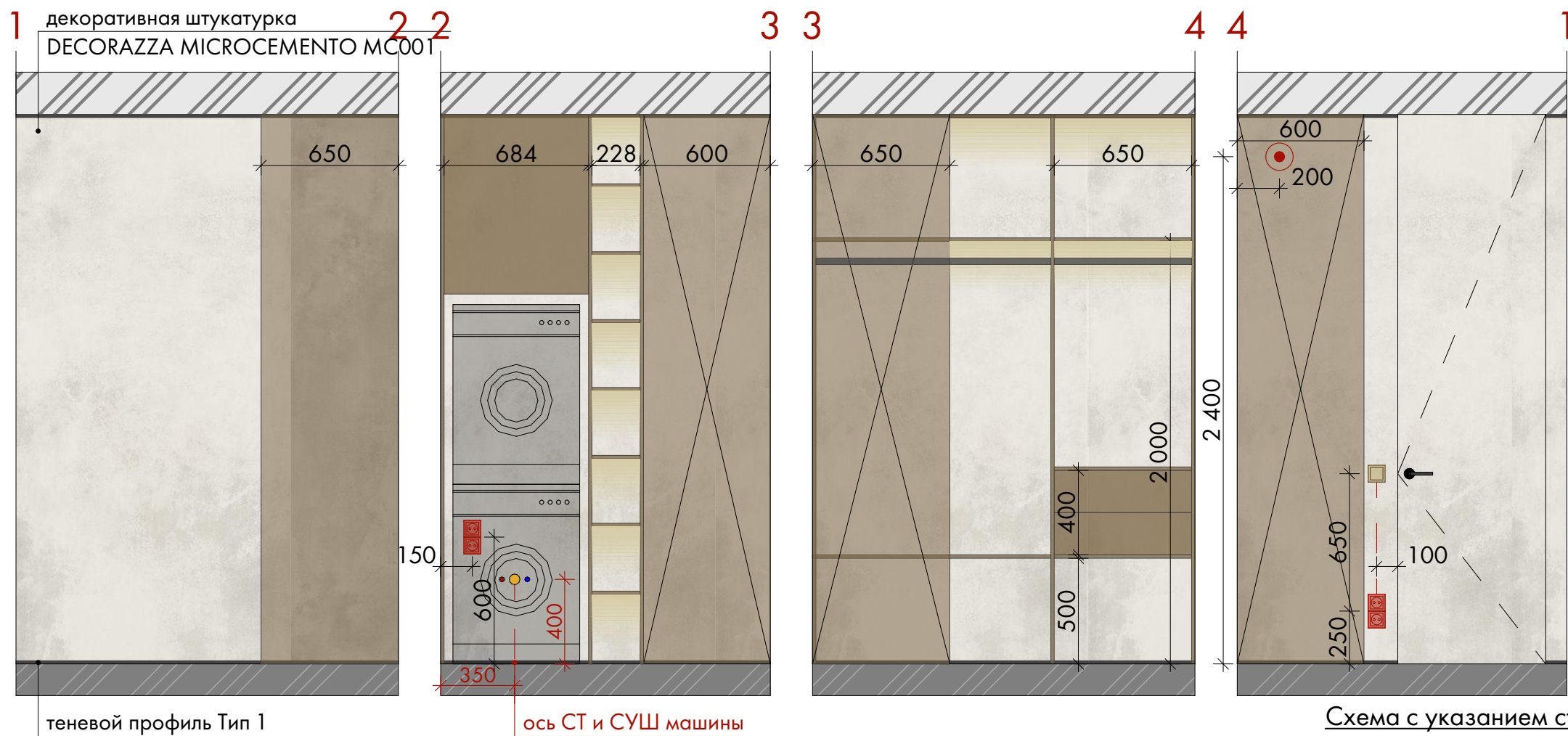

Электрика

- Розетка 220В- 4шт
- Выключатель одноклавишный- 1шт
- Рамка однопостовая- 1шт
- Рамка двухпостовая- 2шт
- Вывод электропроводки 220В- 1шт
- Вывод канализации
- Подвод ХВС
- Подвод ГВС

Чертежи мебели

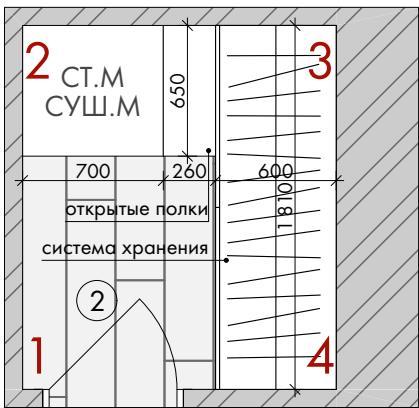
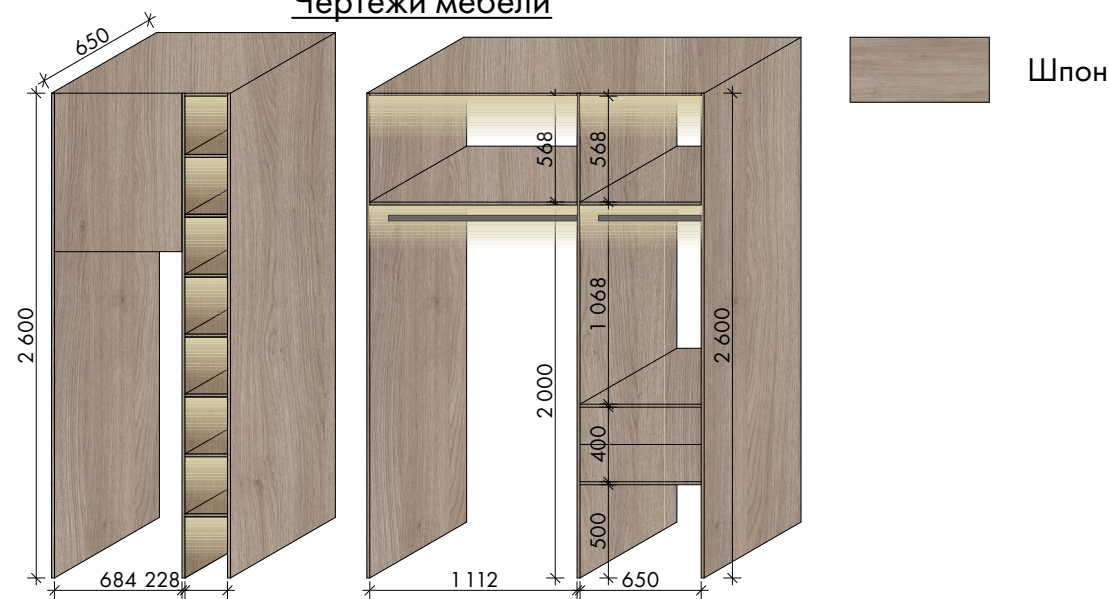

Примечание:

1. Количество материалов в ведомости указано по чистой площади поверхности. При заказе учесть запас.
2. При заказе всех погонных изделий также взять запас на подрезки и стыковку.
3. Образцы выкраски и декоративной штукатурки необходимо согласовать на месте при нанесении на стены.
4. Размеры мебели в данном чертеже носят эскизный характер и предоставляются для расчета стоимости изготовления.

Помещение	Пол		Стены		Потолок	
	Наименование	кол-во	Наименование	кол-во	Наименование	кол-во
Гардеробная	теневой профиль Тип 1	6,04м ²	декоративная штукатурка DECORAZZA MICROCEMENTO MC001	17,54м ²	гипсокартоновый потолок	2,82м ²
	Кварц-виниловый ламинат Aquafloor Chevron Premium AF7017CVR	2,86м ²			теневой профиль Тип 3	6,74м.п.

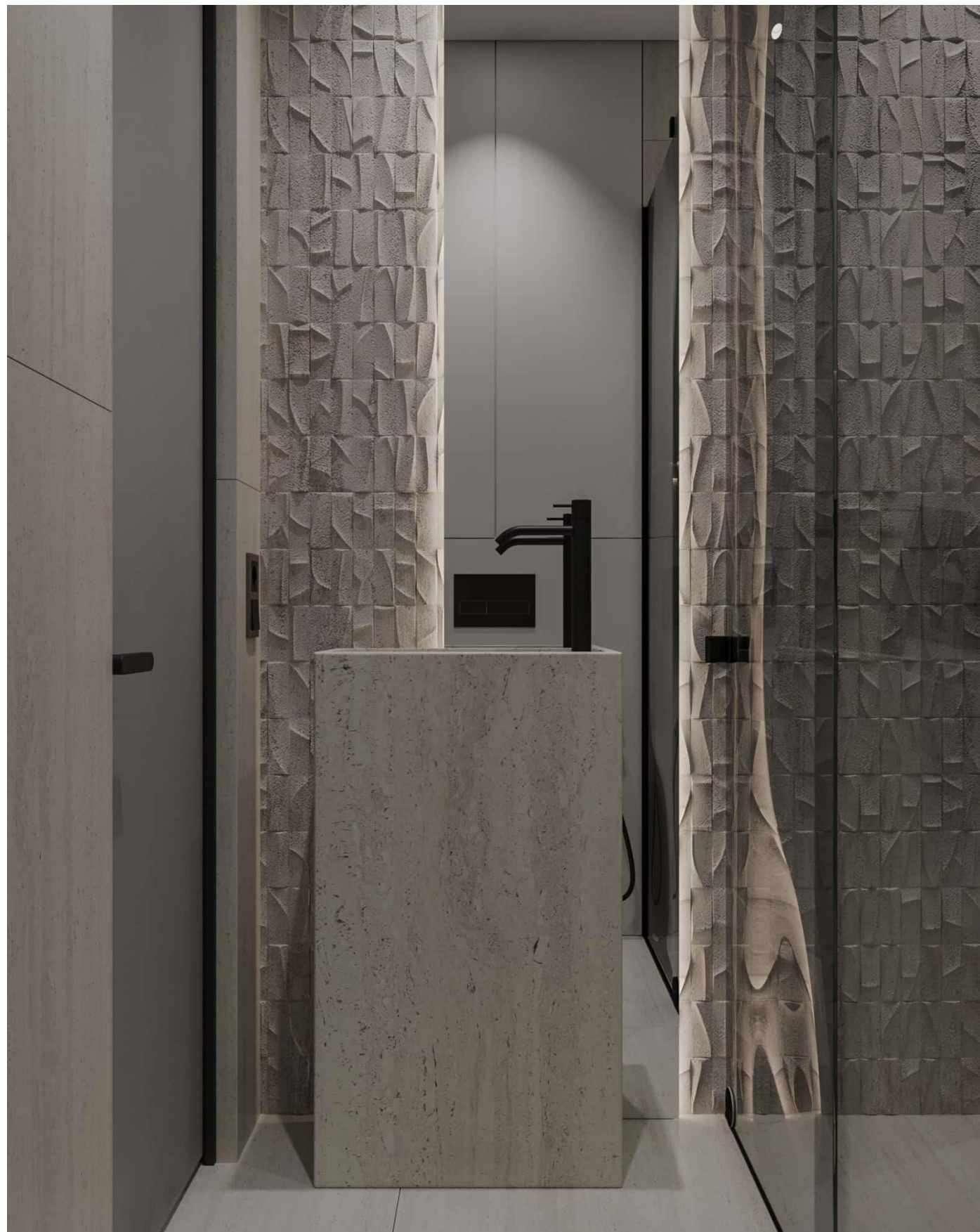

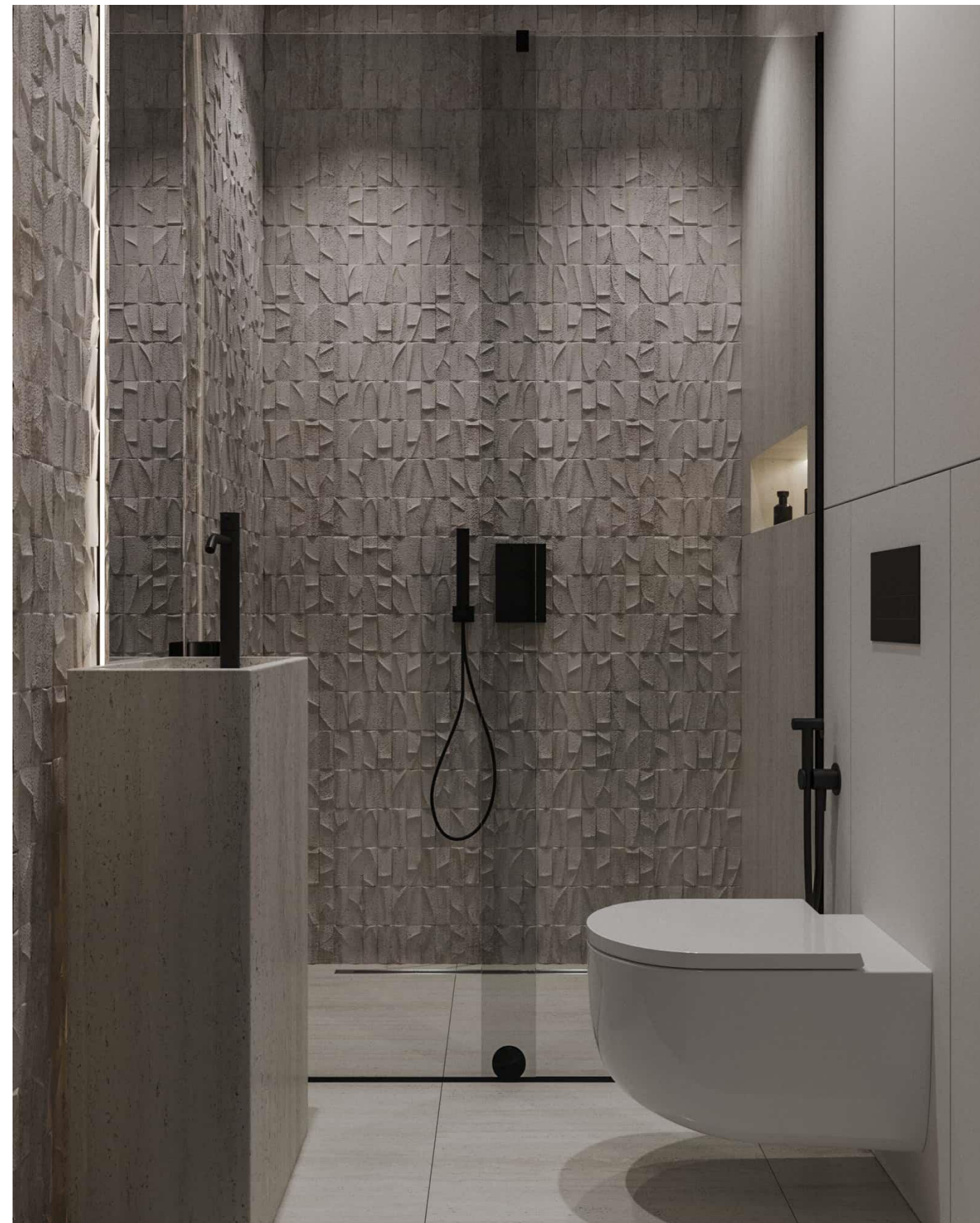

Развертка стен. Санузел



Схема с указанием стен для разверток



Электрика

- Розетка 220В с крышкой- 1шт
- Выключатель одноклавишный- 1шт
- Вывод электропроводки 24В- 2шт
- Рамка двухпостовая- 1шт

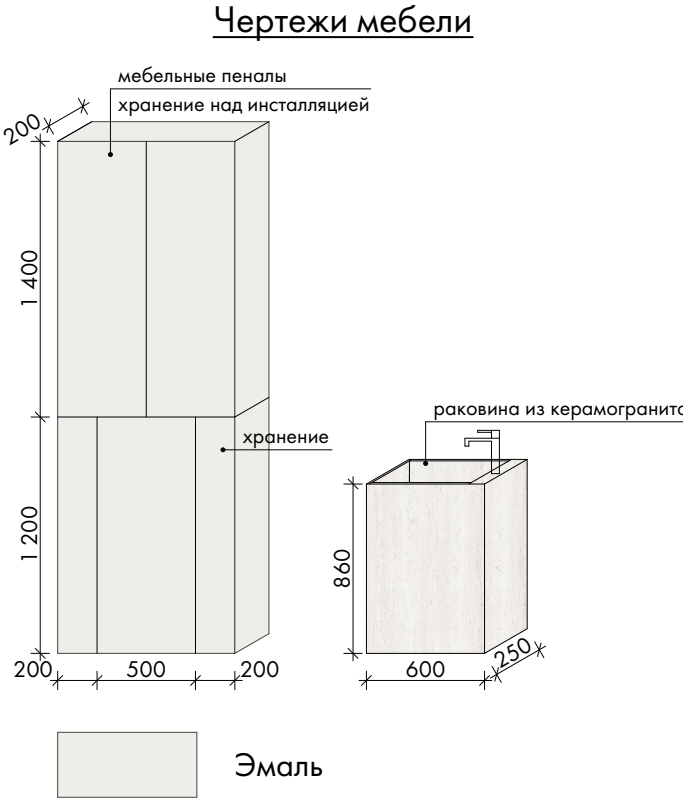
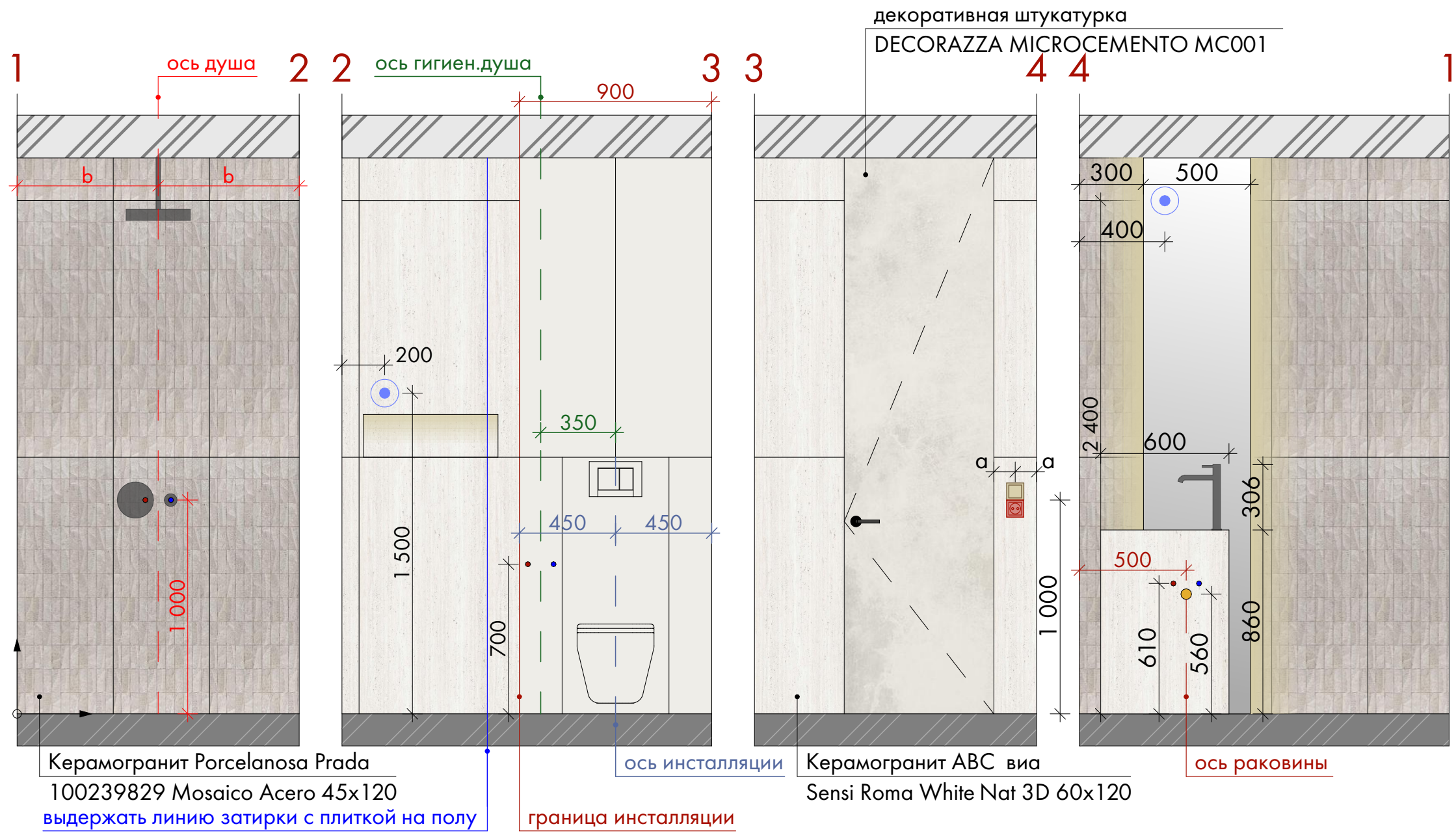
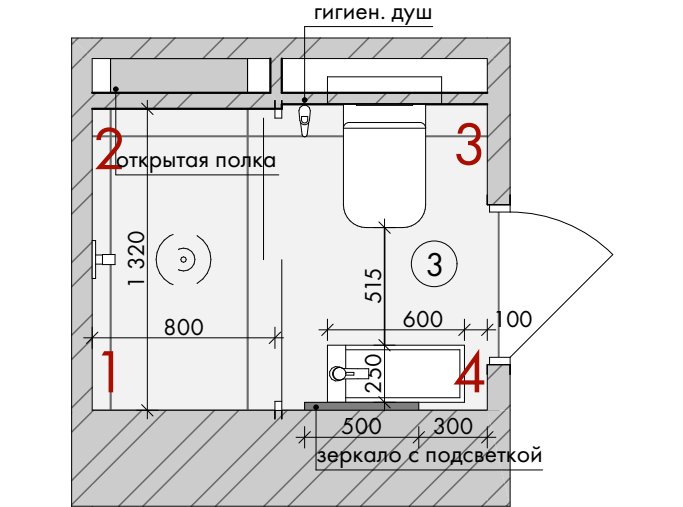
- Вывод канализации
- Подвод ХВС
- Подвод ГВС

Ведомость отделочных материалов

Помещение	Пол		Стены		Потолок	
	Наименование	кол-во	Наименование	кол-во	Наименование	кол-во
Санузел	керамогранит ABC via Sensi Roma White Nat 3D 60x120	2,33м²	керамогранит ABC via Sensi Roma White Nat 3D 60x120	3,77м²	гипсокартоновый потолок	2,30м²
			керамогранит Porcelanosa Prada 100239829 Mosaico Acero 45x120	7,93м²	теневого профиля Тип 3	6,12м.п.
			декоративная штукатурка DECORAZZA MICROCEMENTO MC10-02	1,82м²		

- Примечание:
1. Количество материалов в ведомости указано по чистой площади поверхности. При заказе учесть запас.
 2. При заказе всех погонных изделий также взять запас на подрезки и стыковку.
 3. Образцы выкраски и декоративной штукатурки необходимо согласовать на месте при нанесении на стены.
 4. Размеры мебели в данном чертеже носят эскизный характер и предоставляются для расчета стоимости изготовления.

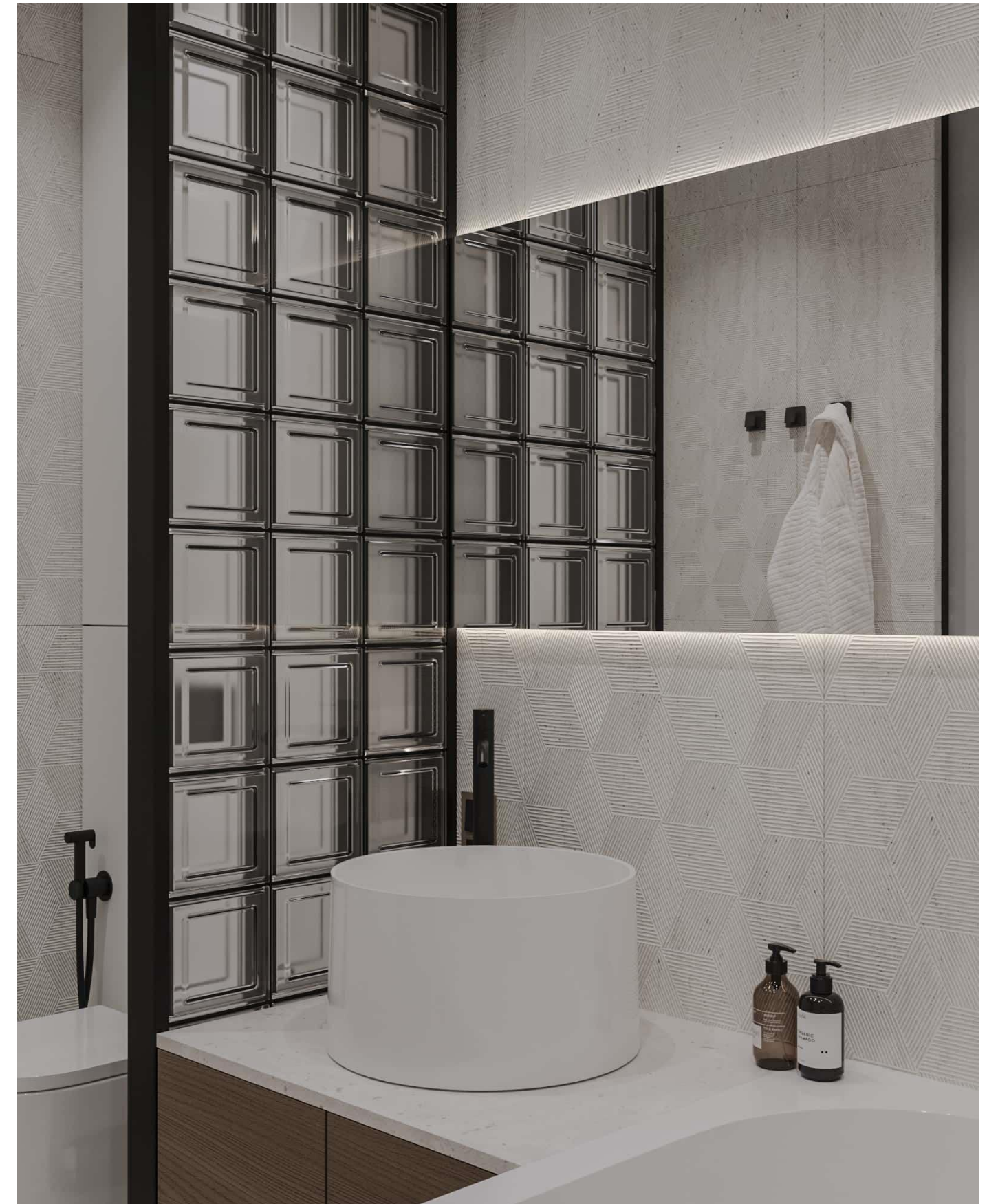



3 3











Technical drawing of a cabinet with the following dimensions and labels:

- Dimensions:**
 - Top section height: 200
 - Top section width: 1400
 - Bottom section height: 1200
 - Bottom section width: 200 (left), 500 (middle), 200 (right)
- Labels:**
 - мебельные пеналы (cabinet units)
 - хранение над инсталляцией (storage above the installation)
 - хранение (storage)
 - Эмаль (Enamel)

Technical drawing of a bathroom layout (Figure 10). The layout includes a bathtub (1700x700), a sink (570 diameter), a toilet, a mirror with lighting (зеркало с подсветкой), a glass partition (стеклоблок), and a hygiene shower (гигиен. душ). Dimensions are provided for various sections: 570, 770, 800, 900, 700, and 700. Numbered markers 1, 2, 3, and 4 indicate specific areas or components.

3D perspective view of the vanity unit. Dimensions are indicated: total width 770, total depth 700, and total height 600. The vanity features a light-colored countertop and a dark wood-grain cabinet. A small inset shows a detail of the wood-grain material, labeled "Шпон".

-  Розетка 220В с крышкой- 2шт
-  Выключатель одноклавишный- 1шт
-  Рамка трехпостовая- 1шт
-  Вывод электропроводки 24В- 1шт
-  Вывод электропроводки 220В- 1шт
-  Вывод канализации
-  Подвод ХВС
-  Подвод ГВС

Помещение	Пол		Стены		Потолок	
	Наименование	кол-во	Наименование	кол-во	Наименование	кол-во
Ванная комната	керамогранит ABC виа Sensi Roma White Nat 3D 60x120	4,11м ²	керамогранит ABC виа Sensi Roma Cube White Nat 60x120 декоративная штукатурка DECORAZZA MICROCEMENTO MC10-02	13,1м ² 1,82м ²	гипсокартоновый потолок теневой профиль Тип 3	4,08м ² 8,4м.п.

1. Количество материалов в ведомости указано по чистовой площади поверхности. При заказе учесть запас.
2. При заказе всех погонажных изделий также взять запас на подрезки и стыковку.
3. Образцы выкраски и декоративной штукатурки необходимо согласовать на месте при нанесении на стены.
4. Размеры мебели в данном чертеже носят эскизный характер и предоставляются для расчета стоимости изготовления.

Дизайн-проект дома 75 м ² . Территория для жизни "Городец"	Лист
Развертка стен. Ванная комната	25





Развертка стен. Кухня-гостиная

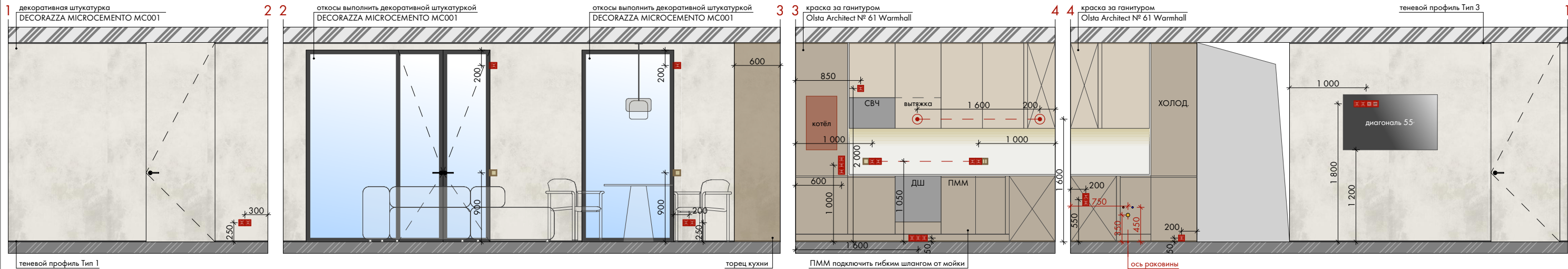

Электрика

- Розетка 220В- 22шт
- Розетка RJ45- 1шт
- Розетка TV- 1шт
- Вывод электропроводки 220В- 2шт
- Выключатель одноклавишный- 3шт
- Выключатель двухклавишный- 1шт
- Рамка однопостовая- 6шт
- Рамка двухпостовая- 3шт
- Рамка трехпостовая- 4шт
- Рамка четырехпостовая- 1шт

- Шпон
- Металл

Чертежи мебели

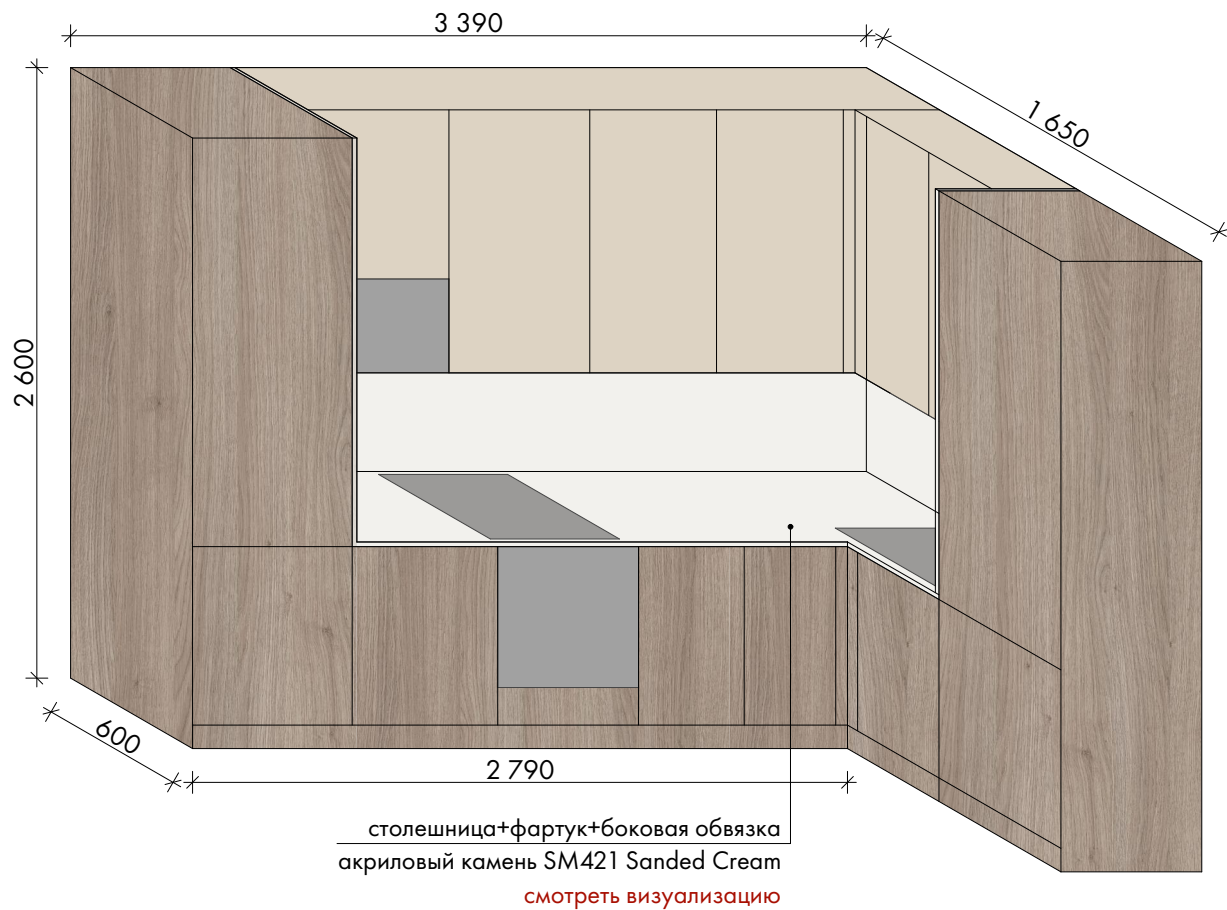

Ведомость отделочных материалов

Помеще ние	Пол		Стены		Потолок	
	Наименование	кол-во	Наименование	кол-во	Наименование	кол-во
Кухня- гостиная	теневого профиля Тип 1	8,21м ²	декоративная штукатурка DECORAZZA MICROCEMENTO MC001	30,92м ²	гипсокартоновый потолок	20,94м ²
	Кварц-виниловый ламинат Aquafloor Chevron Premium AF7017CVR	22,04м ²	краска Olsta Architect № 61 Warmhall	13,1м ²	теневого профиля Тип 3	13,1м.п.

Схема с указанием стен для разверток

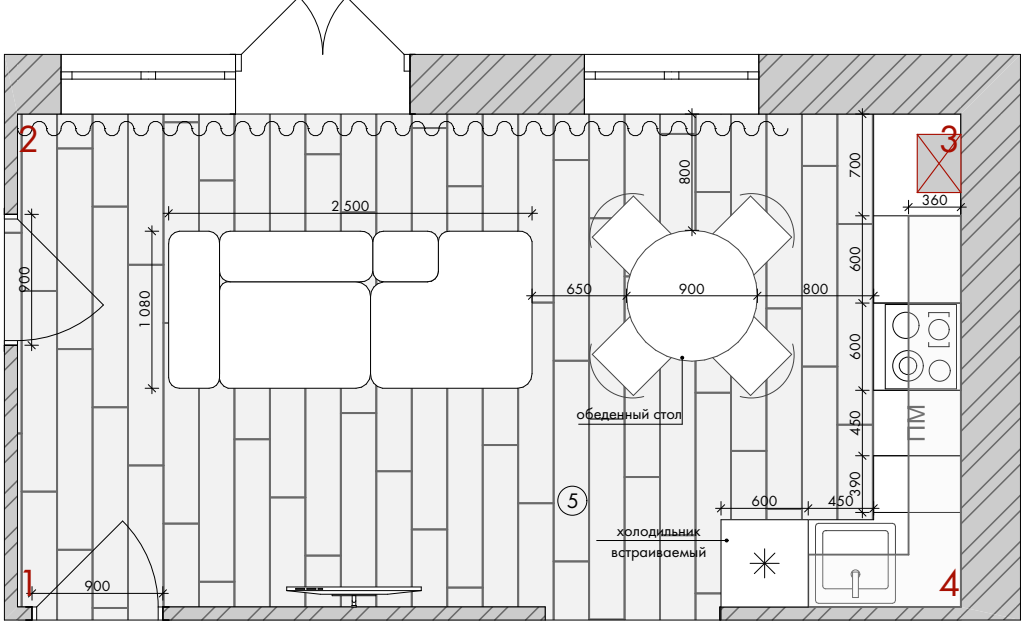

Примечание:

- Количество материалов в ведомости указано по чистой площади поверхности. При заказе учесть запас.
- При заказе всех погонных изделий также взять запас на подрезки и стыковку.
- Образцы выкраски и декоративной штукатурки необходимо согласовать на месте при нанесении на стены.
- Размеры мебели в данном чертеже носят эскизный характер и предоставляются для расчета стоимости изготовления.







Развертка стен. Детская комната

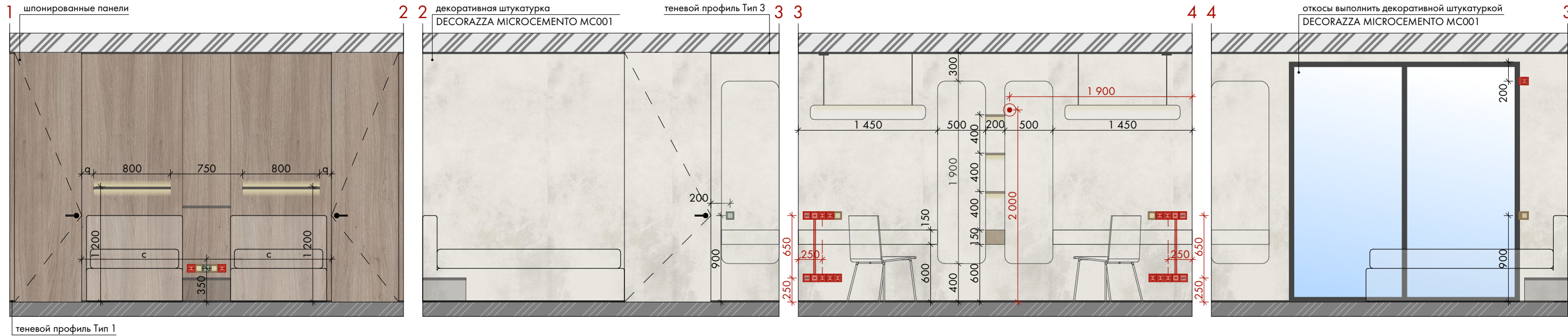

Электрика

- Розетка 220В- 13шт
- Розетка RJ45- 4шт
- Розетка HDMI- 4шт
- Вывод электропроводки 220В- 1шт
- Выключатель одноклавишный- 5шт
- Выключатель одноклавишный проходной - 2шт
- Рамка однопостовая- 6шт
- Рамка пятипостовая- 5шт

Чертежи мебели



Схема с указанием стен для разверток



Примечание:

1. Количество материалов в ведомости указано по чистой площади поверхности. При заказе учесть запас.
2. При заказе всех погонных изделий также взять запас на подрезки и стыковку.
3. Образцы выкраски и декоративной штукатурки необходимо согласовать на месте при нанесении на стены.
4. Размеры мебели в данном чертеже носят эскизный характер и предоставляются для расчета стоимости изготовления.

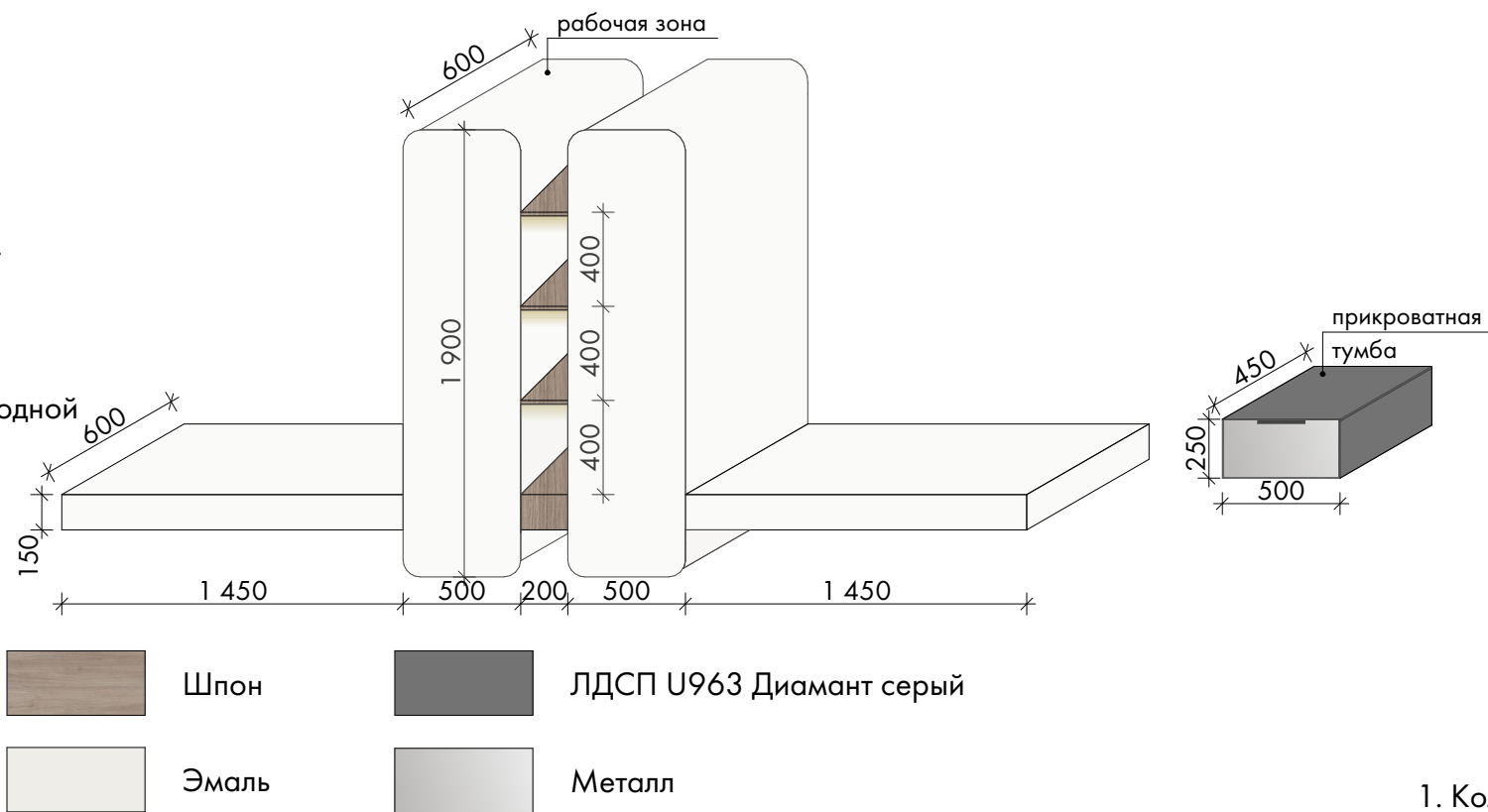
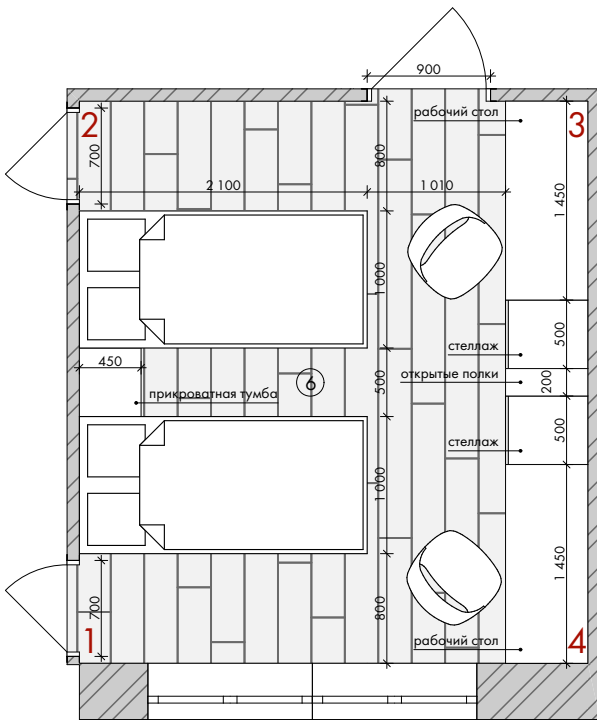
Ведомость отделочных материалов

Помещение	Пол		Стены		Потолок	
	Наименование	кол-во	Наименование	кол-во	Наименование	кол-во
Детская комната	теневого профиля Тип 1	10,92м ²	декоративная штукатурка DECORAZZA MICROCEMENTO MC001	26,60м ²	гипсокартоновый потолок	15,21м ²
	Кварц-виниловый ламинат Aquafloor Chevron Premium AF7017CVR	15,27м ²	шпонированные панели	10,66м ²	теневого профиля Тип 3	15,6м.п.



Развертка стен. Детская гардеробная

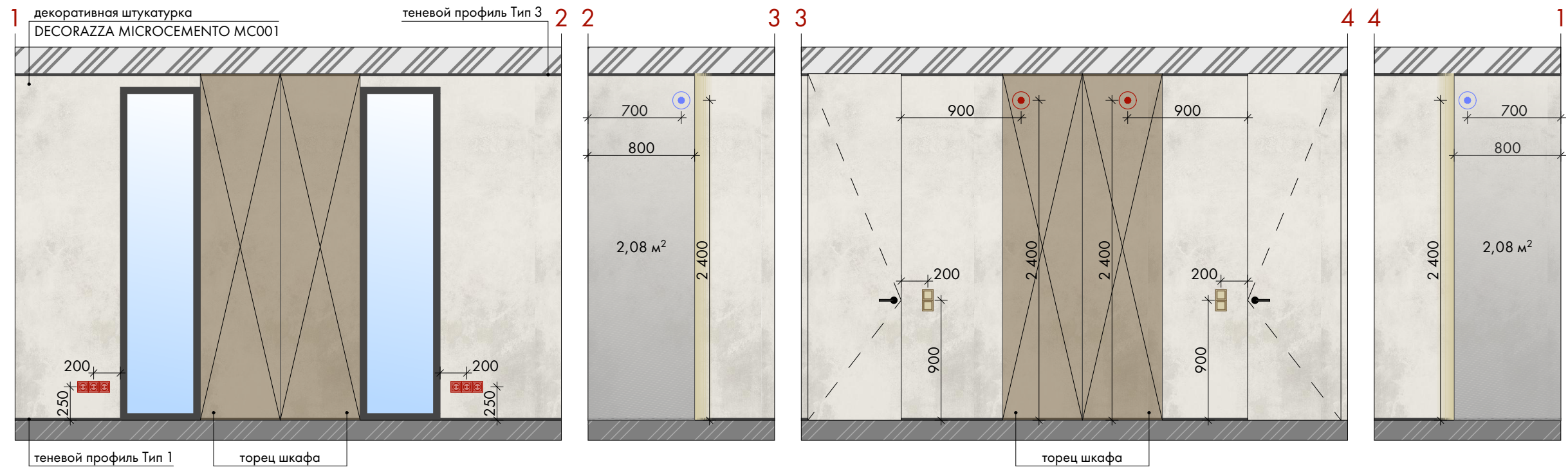

Электрика

- Розетка 220В- 6шт
- Вывод электропроводки 220В- 2шт
- Вывод электропроводки 220В- 2шт
- Выключатель одноклавишный- 4шт
- Рамка двухпостовая- 2шт
- Рамка трехпостовая- 2шт

Чертежи мебели

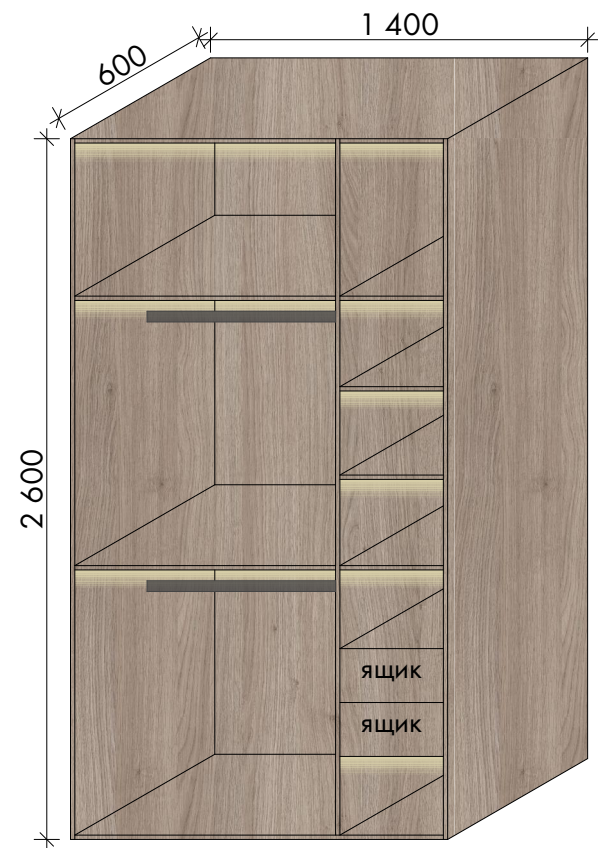

Шпон. Шкаф- 2шт.

Схема с указанием стен для разверток

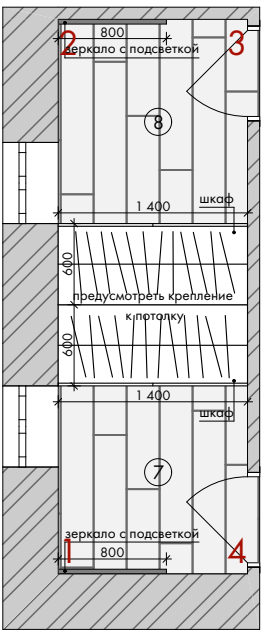

Примечание:

1. Количество материалов в ведомости указано по чистой площади поверхности. При заказе учесть запас.
2. При заказе всех погонажных изделий также взять запас на подрезки и стыковку.
3. Образцы выкраски и декоративной штукатурки необходимо согласовать на месте при нанесении на стены.
4. Размеры мебели в данном чертеже носят эскизный характер и предоставляются для расчета стоимости изготовления.

Ведомость отделочных материалов

Помещение	Пол		Стены		Потолок	
	Наименование	кол-во	Наименование	кол-во	Наименование	кол-во
Детская гардеробная	теневого профиля Тип 1	8,4м.п.	декоративная штукатурка DECORAZZA MICROCEMENTO MC001	28,6м²	гипсокартоновый потолок	5,74м²
	Кварц-виниловый ламинат Aquaflor Chevron Premium AF7017CVR	5,8м²			теневого профиля Тип 3	11м.п.





Развертка стен. Спальня

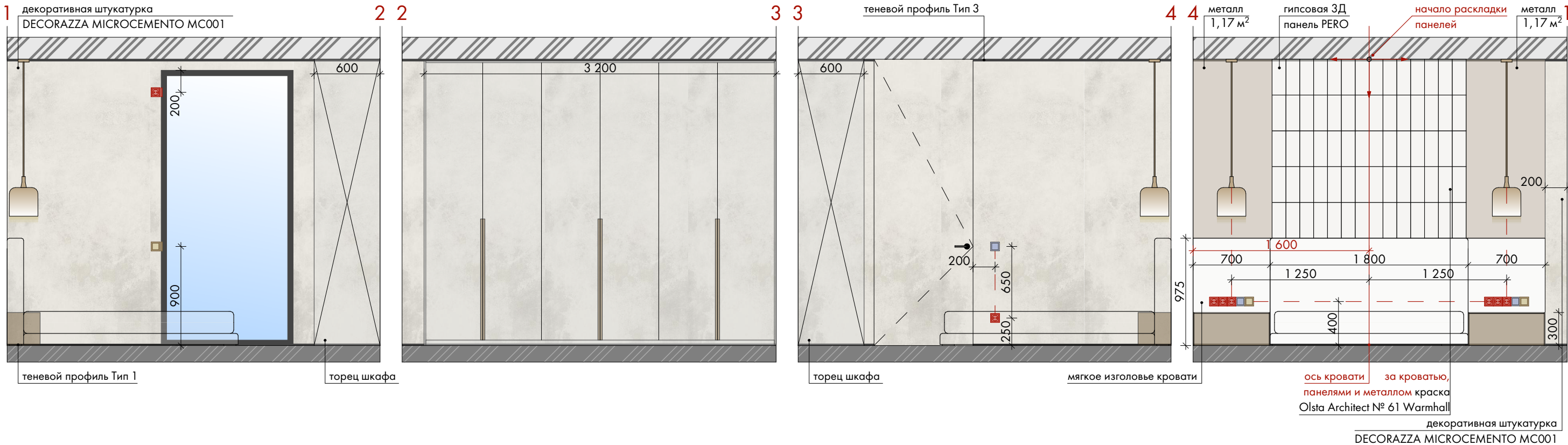

Электрика

- Розетка 220В- 8шт
- Выключатель одноклавишный- 3шт
- Выключатель одноклавишный перекрестный - 3шт
- Рамка однопостовая- 4шт
- Рамка пятипостовая- 2шт
- Шпон
- Эмаль

Чертежи мебели



Схема с указанием стен для разверток



Примечание:

- 1. Количество материалов в ведомости указано по чистой площади поверхности. При заказе учесть запас.
- 2. При заказе всех погонажных изделий также взять запас на подрезки и стыковку.
- 3. Образцы выкраски и декоративной штукатурки необходимо согласовать на месте при нанесении на стены.
- 4. Размеры мебели в данном чертеже носят эскизный характер и предоставляются для расчета стоимости изготовления.

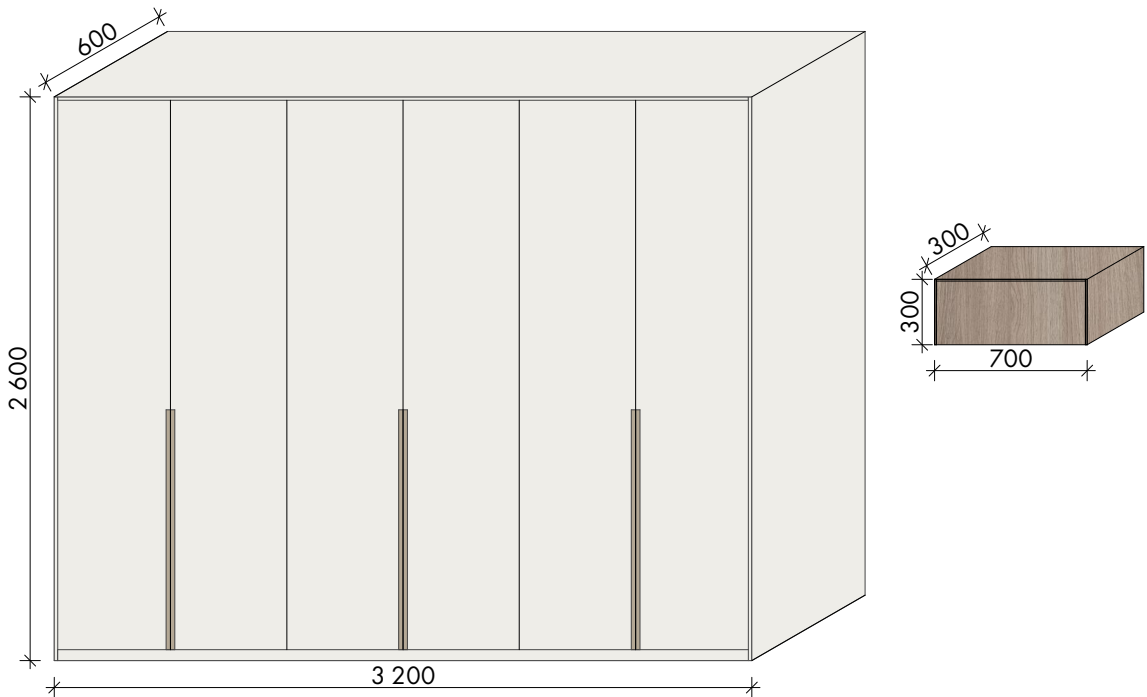
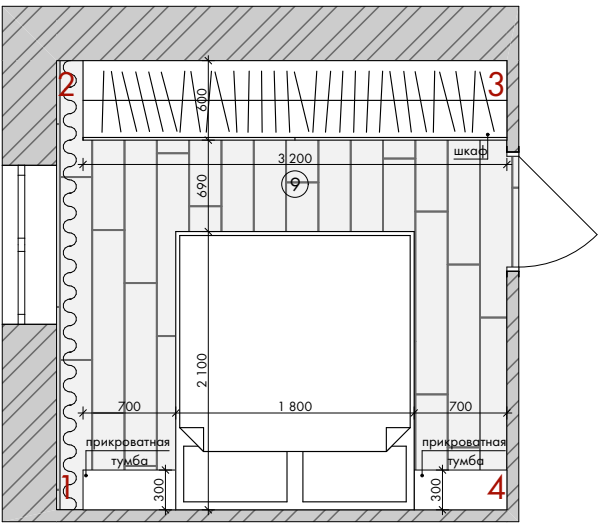
Ведомость отделочных материалов

Помещение	Пол		Стены		Потолок	
	Наименование	кол-во	Наименование	кол-во	Наименование	кол-во
Спальня	теневого профиля Тип 1	4,7м.п.	декоративная штукатурка DECORAZZA MICROCEMENTO MC001	26,98м²	гипсокартонный потолок	10,85м²
	Кварц-виниловый ламинат Aquafloor Chevron Premium AF7017CVR	11,57м²	краска Olsta Architect № 61 Warmhall	8,32м²	теневого профиля Тип 3	9,79м.п.